MARVEL® - ÇİZGİ ROMAN YAYINLARI

Yenilmez yeşil DEV!

POSTA KUTUSU

PK: 160 Beyazıt 34492 İSTANBUL

Sayın Ali Recan,

Ben Amerika'dan gelen bir okurunuzum. Özellikle bir Marvel hastasıyımdır. Buraya geldiğimde Marvel yayınlarını yayımlayan hiçbir yayınevi yoktu. (Örümcek Adam'ı) saymıyorum.

Tabi bu hal beni bayağı bir boşluk içinde bıraktı Amerika'dan abone olduğum sayılar çok geç geliyordu. Sizin bu yayınların yayın hakkını alıp Hulk'u ve SİLVER SURFER'i yayınladığınızda çok sevindim.

Size çok teşekkür ederim sizden bir kaç ricam olacak. Amerika'da çok tutulan AVENGERS, X-MEN, adlı dizileri yayımlamanızı istiyorum sanırım bu dizileri öbürkü okuyucu arkadaşlarımda seveceklerdir. Size bir HULK çalışmamı yolluyorum yayınlarsanız sevinirim. Ayrıca sizin Marvel derginize abone olmak istiyorum yalnız eğer abone olursam diziyi gecikmeden elde edebilir miyim. ÇİZGİ ROMAN dergisini de almak istiyorum eğer fiyatını belirtirseniz Posta-çekiyle yollayıp almak isterim. Birde yayınlarınız hakkında abonelere broşür veriyor musunuz? Yayınlarınızın devamını dilerim sevgilerimle.

Ulaş Kökçeli/İSTANBUL

Sayın Ulaş Kökçeli

İstediğiniz Avengers ve X-Men dizilerini Marvel dergisinin içinde yayınlamaya başladık. Resminiz de yayınlanmak üzere sıraya alındı, Çizgi-Roman dergisi aylık olarak yayınlanmaktadır, fiyatı 500 liradır. Bu dergimize bütün yayınlarımıza posta çeki havalesi göndererek abone olabilirsiniz. Selamlar.

Sayın Ali Recan,

Marvel yayınlarının hayırlı olmasını diliyerek mektubuma başlıyorum. Öncelikle bizlere Marvel'ın en güzel yayınlarını sunduğunuz için teşekkür ederim. Gerek konu, gerekse çizgileriyle ve en çok da tercümesiyle bozulan Conan'ın yerini Hulk, Silver Surfer, GI Joe, Marvel aldı da aştı bile...

Size sormak istediğim bir husus var, acaba yayınların çıkış tarihini aynı güne getirmeyip, bir hafta birini diğer bir hafta diğerini yayınlarsanız ve bizi uzun süren beklemelerden kurtarsanız olmaz mı?

Mektubuma son verirken size yeni yayın hayatınızda başarılar dilerim.

Eren ERİMER
ADANA

Sayın Eren Erimer,

Daha önce de bazı arkadaşlara verdiğim yanıtlarda belirttiğim gibi Hürriyet Holding'in dağıtım sistemine uyarak yayınlarımızı her ayın 1. ve 16. günleri piyasaya veriyoruz. Bazı illerde birkaç günlük dağıtım gecikmesi de olabiliyor. Ayrıca bazı haftalık yayınların da hazırlığı içindeyim. Bu yayınlar çıktığında 15 gün ya da bir ay beklemeniz gerekmeyecek. İlginize teşekkür eder en içten selamlarımı sunarım.

Not: Posta çekiyle Ar Çizgi Roman Kulübü'nden Conan ilk Dizi 1-15. sayıların hepsini istemişsiniz. Görevli arkadaşlar yanlış anlayarak yalnızca 1. ve 15. sayıları göndermişler. Telefonunuz üzerine yanlışlığın giderilmesi ve Conan ilk dizinin tüm sayılarının adresinize gönderilmesi talimatını verdim. Bütün Conan'ların elinize geçtiğini ve koleksiyonunuzun tamamlandığını umarım.

★ ★ ★

İmtiyaz Sahibi:
Nurcihan KESİM

Bu dizinin Türkiye'de ve Türkçe konuşulan ülkelerde kitap ve dergi olarak yayın hakkı MARVEL COMICS GROUP firmasından KESİM AJANS aracılığıyla satın alınmıştır.

Sahibi: **Aslı KARASUİL**, Genel Yayın Müdürü: **Ali RECAN**
Yazı İşleri Md: **Serap ÇOLAK**, Teknik Yönetmen: **Yıldırım ÖRER**
Yönetim yeri: Nuruosmaniye Cad. No: 8, D: 4 Cağaloğlu 34410
Tel: 519 01 77, Mektup Adresi: PK: 160 Beyazıt 34492 İSTANBUL
Kapak Filmi: **Çali Grafik**, İç Filmler: **Ruşen Grafik**
Kapak Baskı: **Seçil Ofset**, İç Baskı: **Eğitim Yayınları A.Ş.** Merter, İST.
Genel Dağıtım: **Hürriyet Holding A.Ş.** Onbeş günde bir çıkar.

Script: Doug Moench Art: Keith Pollard & Tony DeZuniga

FAKAT HULK, DENİZ ALTI ADAMININ BERET'E NE YAPACAĞI BELLİ DEĞİL!
ONU KURTAR-MAK İÇİN BANA YARDIM ETME-LİSİN!
NİÇİN HULK KUŞ KADINI KORUMAK ZORUNDAYMIŞ? HULK NİÇİN HEP BİRİLERİNE YARDIM ETMELİYMİŞ? ONLAR HULK'U YA İNCİTMEYE YA DA ÖLDÜRMEYE ÇALIŞIYORLAR... ASKERLER HER ZAMAN ONA ATEŞ EDİYOR VE...
FAKAT BERET ASKER DEĞİL, HULK... O BİZİM DOSTUMUZ... SENİN DOSTUN ANIMSAMIYOR MUSUN?
BERET... DOST?..
ZÜMRÜT GİBİ YEMYEŞİL CANAVARIN SİSLİ BELLEĞİNDE DONUK BİR ANI CANLANDI...
...BİRDEN YALNIZLIĞI DÜŞÜNMEK VE TERK EDİLMENİN KISA BİR AN İÇİN GÖZ ÖNÜNE GETİRİLMESİ... RICK VE BERET TARAFINDAN TERKEDİLMİŞ OLMASI...
...VE BERET'İN GİDEREK BÜYÜYEN GİZEMLİ MASKESİNİN KILIFI KARŞISINDAKİ ŞAŞKINLIK...*
* GEÇEN BÖLÜM.
HMM... BELKİ DE KUŞ KADIN HULK'UN DOSTUDUR... BELKİ DE HULK ONU, KENDİNİ DENİZ ALTI PRENSİ DİYE TANITAN BALIK ADAMDAN KORUMALIDIR...
VE EĞER BALIK ADAM SUDA YAŞADIĞINI ÖNE SÜRÜYORSA BİLMELİ Kİ ORASI HULK İÇİN BİR ADIMLIK YER...
FEDAKAR ÇOCUK HULK... HAREKETE HAZIRSIN! KULAK VER NAMOR GELİYORUZ!
UMARIM BU BİR ADIMDA BU ADADAN ORAYA VARABİLİRİZ...
THOOM

KARABASAN SU CANAVARININ BİRDEN ORTAYA ÇIKIŞINA ŞÜKRAN BORÇLUYUZ HER ŞEYE RAĞMEN, HULK'IN KORKUNÇ ATLAYIŞININ VE GÜCÜNÜN DOĞAL SONUCUNU NEREDEYSE UNUTMUŞ OLACAKTIK...
YOWWW!!
DENİZ ALTI YARATIKLARI DA HULK'IN GELİŞİNİ BİLEMEYECEKTİ...
BİR ŞEYLER UÇUŞUMUZA ENGEL OLUYOR! DÜNYA DA ŞEY DERLER YA!..
BÜYÜK VE KORKUNÇ BİR SU CANAVARI!..
SKOMP
HULK'UN AYAĞI-NIN ALTINDAN ÇEKİL...
BOFF
YAAOOW!
PLASH
AYAĞINA CANAVAR TAKILMADAN ÖNCE BİLE ADAYA VARAMAYACAĞIMIZDAN KORKMUŞ TUM...VE ŞİMDİ...
ONA ÇOK GÜÇLÜ VURDUN, DOLAYISIYLA ONDAN KORKMAMIZA GEREK KALMADI...

BİRDEN BİR ÇAĞLAYAN ARASINDAN FIRLADI, ALIK GÖZLERİ ÖFKE SAÇIYORDU, GÖRÜLME-YEN NEFESİ LEŞ GİBİ SALYA DÖKÜYORDU...
HRAHH
UHH, HULK, SÖY...SÖYLEDİĞİM GİBİ...
SANIYORUM BURADA BAŞIMIZA BİRAZCIK İŞ ALDIK...
HAYIR!
BİR DAKİKA... HULK NE YA-PIYORSUN? BENİ AŞAĞIYA İNDİR! BEN SENİN DOSTU-NUM... BUNU YAPAMAZSIN!
SEN... SEN GERÇEKTEN BENİ... BU CANAVARA YEM OLARAK SUNMAYA ÇAKSIN DEĞİL Mİ? BUNU YAPAMAZSIN, HULK...
KAPA ÇENENİ, ÇAYLAK! İŞ ALDI-ĞIMIZI SÖYLEDİN... CANAVARLARLA UĞRAŞMAK HULK'UN İŞİDİR, SENİN DEĞİL!
SEN ARAYA VARAMAYA-CAĞIMIZI SÖYLEDİN FAKAT HULK SENİN ULAŞACAĞI-NI SÖYLÜYOR...
...HULK SENİ FIRLATMAK ZORUNDA OL-SA BİLE...
CANAVARIN MİDESİNE İNMEKTE OLAN YUNUS PEYGAMBER GİBİ HİSSEDİYORUM KEN-DİMİ...
...VE AYNI ŞEKİLDE KENDİ MİDEMDE AĞZIMA GELDİ... GERİDE YARIM MİL BIRAKARAK...
UMARIM YERE SAĞ İNERİM...

ŞİMDİ CANAVAR... HULK SENİNLE İLGİLENEBİLİR ARTIK...
SPAM
GÜÇLÜ VURUŞLARI HULK'UN SUYUN ÜZERİNDE KALMASINI SAĞLIYORDU...
ŞAŞKIN RICK JONES SARP BİR DALGANIN SIRTINA ÇARTI...
BLASH
MUHH! HULK'UN DEDİĞİ ÇIKTI... BEN GERÇEKTEN ADAYA ULAŞTIM... SAĞ SALİM... ONA İNANMAMAK APTALLIKTIR...
...YİNE DE NE YAPMAM GEREKTİĞİNE KARAR VERMELİYİM...
OFF... NELERİN GELİŞEBİLECEĞİNİ BİLMİYORUM... FAKAT BAHSE GİRERİM Kİ DÖNDÜĞÜMDE KİMSE İNANMAK İSTEMEYECEK BANA...
KENDİMİNDE İNANIP İNANMADIĞINA EMİN DEĞİLİM...
BU GÜÇLÜ CANAVAR BİZİ İŞİMİZDEN ALIKOYDU... KENDİMİZ ETTİK KENDİMİZ BULDUK...
DENİZ ALTI ADAMININ ZOR BİR ADAM OLDUĞUNU BİLİYORDUM... FAKAT HİÇBİR ZAMAN DENİZ CANAVARLARINA DA EMREDEBİLECEĞİNİ DÜŞÜNMEZDİM.. İŞTE ORADA... HULK'U YEMEYE ÇALIŞIYOR...
DENİZ ALTI ADAMINDAN BAŞKA KİM ONU ARKAMIZDAN YOLLAYABİLİR Kİ?
KRYLOR'LULARI UNUTMA RICK!
DENİZ DEĞİŞKENİ İŞLEMİNİ MONİTÖR GÖRÜNTÜ EKRANINA BAĞLADIN MI?
EVET KOMUTAN... VE ÖYLE GÖRÜNÜYOR Kİ SAVAŞ DURUMUNDA...

SAVAŞ MI? NE İLE?
EMİN DEĞİLİM, KOMUTAN...ÇOK KÜÇÜK BİR IŞIK, FAKAT DEĞİŞKEN ONU YENEBİLECEK GİBİ GÖRÜNMÜ-YOR...
NE? PEKİ BU KÜÇÜCÜK ŞEY NE OLABİLİR? BİZİM DEĞİŞKENİMİZ KAV-GADA OLAĞANÜSTÜ GÜÇ ORTAYA KOYU-YOR!
HULK'DAN BAŞ-KA KİM OLABİLİR Kİ...
HAH! HULK'U YENEMEDİN, DÖVEMEDİN VE YEMEYE ÇALIŞIYORSUN, HULK YENİLİR YUTULUR LOK-MA DEĞİL...
--HLUB-- BLURG
OH, HAYIR! HER İKİSİ DE.. DİBE DOĞRU GİDİYORLAR! NE OLDUĞUNU GÖRE-MİYORUM!..
YALNIZCA HULK'UN BU TUHAF ŞEYİ ÇABUCAK YENEBİLMESİ İÇİN DUA EDE-BİLİRİZ...
UFF YILAN SARMASINA UĞRADIM...
BABAM
..ŞU BÜYÜK APTAL SAVAŞMAK YERİNE BOĞMAK İSTİYOR...
WUD
GERÇEKTE, BAZI ŞEY-LER VARDIR Kİ HULK BUNLARI KAVRAYAMI-YORDU..
HER İKİSİ İÇİN DE YENİLMEK ÖL-MEK ANLAMINDAY-DI...

HULK ÜSTÜN DİRENÇ GÜCÜYLE HİÇBİR ZAMAN TESLİM OLMAZDI AMA KRYLOR'LU DEĞİŞKENDE GÖRÜNDÜĞÜ KADAR APTAL DEĞİLDİ...
HERŞEYE RAĞMEN, HER İKİ SAVAŞÇI DA SAVAŞI UZATMAYA HAZIRDILAR...
HAH! ŞİMDİ HULK CANAVAR YAKALADI!
...TAAKİ...
AL BAKALIM!
SPWUMP
...BİRİNİN PES ETMESİNE KADAR...
HULK GÖRDÜĞÜNE İNANAMIYORDU...
NE? KAÇMAK MI?
HAYIR UZAKLAŞIYOR!
YOKSA KAÇIYOR MU?.. FARKETMEZ...
EĞER HİLE YAPIYORSA!
BU SAVAŞI MERTÇE SÜRDÜRMEK DEĞİL!

HULK CANAVARIN HİLE YAPMASINA İZİN VERME-YECEKTİR... ONU YAKALA-YINCAYA DEK KOVALAYA-CAK...
HULK OLAĞAN-ÜSTÜ DİRENMEYİ SÜRDÜRÜYORDU... BELLİ BİR NOKTA-YA KADAR HEYE-CANLANDIRICI VE EĞLENDİRİCİ KOVALAMACAYA GÜÇLÜ CİĞERLERİ NE KADAR DAYANA-BİLECEKTİ?...
HAVA GEREKSİNİMİ DUYSA BİLE... BEŞ DAKİKA İÇİNDE ORAYA VARIR... ONLAR... ONLAR... BİRBİRLERİNİ ÖLDÜREBİLİR-LER...
HEY, KÜÇÜK ŞEY GİTTİK-ÇE BÜYÜ-YOR...
DEĞİŞKEN KAPANA GERİ DÖNÜYOR...
HEM DE SON HIZIYLA!
YEAH! BİR MOTOR GİBİ!
DAHA HULK'UN CİĞERLERİ SON DAYANMA NOKTASINA GELMEMİŞTİ...
GİTTİKÇE YAKLAŞIYOR.
KRYLOR'LULARA ÇOK YAKLAŞMIŞ OLSALAR BİLE HULK'UN KAFASINDA BİR TEK ŞEY VARDI...
DÜŞMANINI YAKA-LAMAK VE YEN-MEK...
HAH! CANAVARI YAKALADIM SO-NUNDA!
ŞİMDİ HULK EN BÜYÜK GÜ-CÜNÜ ORTAYA KOYACAK... GÖ-RÜLMEMİŞ BİR DARBE!
SPABOOM
UH OH.
DIŞARIYA BAKIN! BURAYA DOĞRU GELİYOR!

"...GÖRÜNTÜ EKRANI..."
SKRUSH
BATIYORUZ... ACİL ALARM!
ACİL!
ANTİ-NOXİON JENERATÖRLERİ ANİ TEHLİKELERDEN KORUR.. KRİTİK ANLARA GÖRE AYARLANMIŞTIR! SOLUNUM GİYSİLERİNİZİ GİYİN!
"..KAPANI PARÇALAN-MADAN TERKEDİN!.."
SOLUNUZA BAKIN, KOMUTAN!
BU TUHAF İNSAN.. HULK MU?
OH! SANIRIM EVET!
ATEŞ EDİN!
YAŞAMA ŞANSININ KALMADIĞINA KANININ AKTIĞINA EMİN OLUN! ÇAYA DEK ATEŞ!
MERMİLERİN GÜRÜLTÜSÜ HULK'U GIDIKLAMAKLA KALMIYOR AZ ÇOK DA DÜŞÜNDÜRÜYORDU..
..FAKAT OKSİJEN YOKLUĞUNUN DA ETKİSİYLE ŞAŞKIN-LIĞI GİDEREK ARTIYOR-DU..

...BU DURUM ONU DR. BRUCE BANNER'E DÖNÜŞTÜRDÜ...
...ARIZALI ARACIN PATLAMASIN-DAN AZ SÜRE ÖNCE...
BWHOOM
GÜÇLÜ SU ALTI ŞOK DALGALARI ETKİ ALANINDAKİ HERŞEYİ ETKİLE-Dİ...
DÖKÜNTÜLER GÖRMEYİ ZORLAŞ-TIRIYORDU...
HULK HİÇBİR YER-DE GÖRÜNMÜYOR KOMUTAN. PATLA-MA SIRASINDA PARÇALANMIŞ OLMALI!
UMARIM ÖYLEDİR!
FAKAT ONAR-MAYA HİÇ ZAMA-NIMIZ YOK.. OK-SİJENİMİZ BİT-MEDEN ANA DONANMAYA DÖN-MELİYİZ...
KRYLOR'LULAR UZAKLAŞTILAR..
MİLLERCE UZAKTA BÜYÜLCE BİR KAYANIN ÜZERİNE GECE KARANLIĞI ÇÖKERKEN YALNIZ BİR ADAMIN RUHUDA KARARI-YORDU AYNI ANDA.
İNANAMIYO-RUM BİR TÜRLÜ. HULK ÖLSÜN HA!
NE YAPACAĞIM ŞİMDİ? BU ADADA SIKIŞTIM KALDIM. ANAKARADAN MİL-LERCE UZAKTA KİMBİLİR HANGİ ADA?
..HULK ÖLDÜ.. BERET'DE DENİZ ALTI ADAMI TARA-FINDAN KAÇIRIL-DI..
NE YAPACA-ĞIM? NE YAPABİLİRİM? DAHA FAZLA DÜŞÜNE-MEYECEĞİM...KAFAM ÇATLIYOR...UYUMAYA-LI EPEYCE OLDU... UYKU...
FAKAT BEN..BEN UYUYA-MAM...ŞU ANDA OLMAZ.. HULK ÖLDÜĞÜNÜ, BERET'İN TEHLİKEDE OLDUĞUNU BİLE BİLE BEN UYUYAMAM
...KENDİMİ ZORLA-MALIYIM.. UYUMAMAK İÇİN UYUYAMAMMM...
RICK JONES UYKUYA DALDI.

VE DÜŞÜNDE YAKIN ZAMANDA YAŞADIKLARININ KARMAKARIŞIK GÖRÜNTÜLERİNİ GÖRDÜ...DENİZ ALTI ÜLKESİ ATLANTİS'E YAPILAN SALDIRININ ÖCÜNÜ ALMAK İÇİN SALDIRIYOR...
...BERET BİLİNÇSİZ KALABALIĞI NAMOR'UN ÖFKESİNDEN KURTARMAK UMUDUYLA KARIŞIYOR İSE, NAMOR'A ATLANTİS'E SALDIRANLARIN KRYLOR'LULAR OLDUĞUNU AÇIKLIYOR...
...ÇABALARININ ÖDÜLÜ OLARAK DA İNATÇI KALABALIĞIN SALDIRISINA UĞRUYOR...
..."KADINA YAPILAN BU KALLEŞÇE SALDIRI!" DENİZ ALTI ADAMINI SİNİRLENDİRİYOR...
...NAMOR'UN KALABALIĞA SALDIRMASIYLA HULK'UN ÖFKESİ KABARIYOR...
...DEVLERİN ÇARPIŞMASI İTALYAN ASKERLERİNİN GELİŞİYLE YARIM KALIYOR. HULK'UN ÇILGINCA ÖFKESİNİ DAHA DA ARTTIRIYORLAR...
NAMOR'UN BERET'İ KAÇIRMASINI KİMSE FARKETMİYOR...

VE ASKERLERİN GERİ ÇEKİLMESİNDEN SONRA, RICK'İN HULK'Ü YALVARIP İKNA ETMEYE ÇALIŞMASI...
"BANA YARDIM ETMELİSİN, HULK! NAMOR'UN BERET'E NELER YAPABİLECEĞİ BELLİ DEĞİL 'BENİ DUYUYOR MUSUN HULK?
ONUN YARDIMINA KOŞMALIYIZ!
NE...NEEE? DÜŞMÜŞ YALNIZCA...
FAKAT BİR ŞEY VARKİ DÜŞ OLAMAZ...
HULK... BRUCE BANNER'İN ÖLMÜŞ OLMASI...
FAKAT BİR DAKİKA...BU NEDİR?
BU TARAFA DOĞRU YÜZÜYOR...
BRUCE BANNER YAŞIYOR... ENKAZ PARÇASI GİBİ BİR ŞEYE SARILMIŞ!
YAŞIYORSUN BRUCE! TANRIYA ŞÜKÜRLER OLSUN 'ÖLMÜŞ OLSAYDIN DOSTUM, NE YAPABİLECEKTİM BİLMİYORUM!
FAKAT DİNLE BAŞIMIZ DERTTE BERET HENÜZ...
"...NAMOR'UN ELİNDE..."
YANLIZ İKİ TANE...

GİZEMLİ MASKENİN YANINDAKİ SAYISIZ TEKNO SANAT ARAÇLARI MAHVOLMUŞ, YALNIZ İKİ TANE KALMIŞ...
METAL EFENDİ'NİN ETKİSİNDEN İKİ TANESİ SALDIRIYA KARŞI KOYMA FİZİKİ ÖZELLİĞİNİ KORUMUŞ...
AMA ÜÇ TANE OLDU...
*HULK SAYI 15: CANAVAR VE METAL EFENDİSİ"NE BAKINIZ... =ROGER=
MUCİTLİKLE GEÇEN UZUN ZAMANDAN SONRA YALNIZCA ÜÇ TANE KALDI... O UZUN ZAMANIN, ÇABANIN, BAĞLILIĞIN, AŞKIN ANISI OLARAK...
SANKİ ÇOCUKLARIMI YİTİRMİŞ GİBİYİM...
EĞER TUTSAK OLMAK SENİ O KADAR ÜZDÜYSE BAYAN...
ÖZGÜRLÜĞÜN, BENİM ÖĞRENMEK İSTEDİKLERİMİ ANLATMANA BAĞLIDIR...
HAYIR, NAMOR! ANLATAMAM...
...İNANMIYORSUN Kİ SÖYLEDİKLERİME...
MUTSUZLUĞUMA NEDEN OLAN TUTSAKLIK DEĞİL... BU TUTSAKLIĞIN BİR ZAMAN SONRA BİTECEĞİNİ, HEP BÖYLE SÜREMEYECEĞİNİ BİLİRİM...
EVİMİ, DÜNYAMI... UZUN SÜRE ÖNCE SEVDİĞİMİ YİTİRDİM. VE ŞİMDİ DE BİR BAŞKA DEĞERLİ ŞEYİ YİTİRDİM...
...BELKİ DE DAHA ÖNCEKİLERİN HEPSİNDEN DAHA DEĞERLİ OLAN ŞEY...
ELLERİMİN EMEĞİNİN ÜRÜNÜNÜ, KAFAMIN VE DÜŞÜNCEMİN ÜRÜNÜNÜ... ÖN SEZİ GÜCÜMÜN ÜRÜNÜNÜ... ANLAYABİLİYOR MUSUN NAMOR?
...YİTİRMEK KARŞISINDAKİ DERİN DUYGUYU ANLAYABİLİYOR MUSUN?
PRENS NAMOR DERİN DÜŞÜNCEYE DALDI... GÖZLERİ UZAKLARA TAKILDI... BELKİ DE BERET'İN SÖZLERİ ONA KENDİ KÖTÜ ANILARINI ANIMSATMIŞTI...
EVET BAYAN! BELKİ DE ANLAYABİLİYORUM...

...HERŞEYİMİ... YURTTAŞLARIMI VE SAYGINLIĞIMI YİTİRDİĞİM İÇİN!
YALNIZCA ATLANTİS'E ÖZGÜ ÜNÜMÜ YİTİRDİĞİM İÇİN ŞİMDİ BENİM BOŞ KENTİMDE YİTİK YURTTAŞLARIMIN HAYALETLERİ GEZİNİYOR...
...EN ÖNEMLİSİ, DOĞUŞTAN PRENS KİMLİĞİMİ YİTİRMİŞ DURUMDAYIM...
FAKAT BÜTÜN BUNLARA RAĞMEN, İÇİMDE SANA KARŞI UYANAN BİR AŞK BULDUM.
...DÜŞÜNSEL ÇALIŞMANIN ÜRÜNÜNÜ YİTİRMEN GERÇEKTEN ÜZÜCÜ ANLIYORUM AMA...
ATLANTİS'E YAPILAN SALDIRIYA DAYANAMAM VE SENİN HALKINDAN ÖÇ ALMAK ZORUNDAYIM ONLARI NEREDE BULABİLECEĞİMİ SÖYLEMELİSİN...
BEN ARTIK ONLARDAN AYRILMIŞ VE DIŞLANMIŞ BİRİYİM... KRYLOR'LULARIN NEREDE OLDUĞUNU BİLEMEM VE SÖYLEYEMEM...
ÖYLEYSE SÖYLEMEYE KARAR VERENE DEK BURADA KALIRSIN...
FAKAT NAMOR TUTSAĞINDAN AYRILIR AYRILMAZ, BERET'İN GÖZLERİNDEN NEFRETTEN ÇOK ÖTE ŞEYLER OKUNUYORDU...
DARKAFALI ..ENDİŞELİ OLMASI BÜYÜKLÜĞÜNÜN VE ÜZÜNTÜSÜNÜN SONUCUDUR BELKİ.. SOYLULUĞUN BELİRTİSİ...
TUHAF... İKİNCİ KEZ BİR ERKEĞE KARŞI AYNI İLGİYİ DUYUYORUM BÜTÜN YAŞAMIM BOYUNCA BİLİNÇ ALTINDAN, DOĞAN İLGİ ANİ ÇEKİCİLİĞİNE KAPILMAMDAN MI? AKLIN MANTIKSAL DÜŞÜNCE YOLUYLA ERİŞEMEDİĞİ BİR DUYGU...

GÜCÜNÜ ÖLÇEMEDİĞİM BİR İNSANIN TUTSAĞI OLMAK BENİ FAZLA ETKİLEMEYECEKTİR BELİRLİ BİR SÜRE...
KAFESTE KAPALI KALMAYI KABULLENEMEM...
GİZEMLİ MASKEM SAĞLAM KALAN ÜÇ ARAÇTAN BİRİ...
...BELKİ BENİ BU DURUMDAN KURTARABİLİR...
GİZEMLİ MASKESİNİ SIKIŞMIŞ TEK BOYUTUNDAN KURTARMAYA ÇALIŞTI...
...ÜÇ BOYUTLULUK ÖZELLİĞİNE OTURMASI İÇİN ÇABALADI...
AYNI ZAMANDA ONU KAFESİNDEN ÖZGÜRLEŞTİRECEK İKİNCİ HAPİSHANE...
ARZUSU VE AKLIYLA ONU HAREKETE HAZIRLAYACAKTI...
O ÜRKÜTÜCÜ DURUMUNA GELMESİNİ DUYGULARIYLA İSTİYORDU...
ONUN BAĞLILIĞINI HAREKETE GEÇİRMEK İÇİN ONU ZORLUYOR, YÖNLENDİRİYORDU...
SONUNDA DÖRDÜNCÜ BOYUTTAN SIYRILIP ÜÇ BOYUTLU GERÇEĞE GELDİ
SHREEEEEEEEEEEE
BEZET'İN YOLCU YA DA PİLOT OLMASI FARKETMEZDİ. DENEYİMİ ONA MASKESİNİ O SINIRLI DURUMDAN GENİŞLETME ÇABASININ OLDUKÇA ZOR OLDUĞUNU ÖĞRETMİŞTİ...
BÖYLECE MASKEYİ ÜÇ BOYUTLU DURUMUYLA UZAKTAN YÖNETEBİLECEKTİ...
...ATLANTİS'İN GÖBEĞİNDEKİ HAPİSTEN ONUN KURTULMASINI SAĞLAYACAKTI...
...TELEPATİK OLARAK RICK VE HULK'A ONUNLA ULAŞMAYI BAŞARIRSAM...
ÜÇ BOYUTLU BİÇİMLENMİŞ UZAY CİSMİ YÜKSELİYORDU...

BAŞKA YERDE, KAZAYA UĞRAMIŞ KRYLOR'LULAR HIZLA KAZA YERİNDEN UZAKLAŞIYORLARDI
..ANA DONANMALARINA DOĞRU YOL ALIYORLARDI.
İÇİNDE ..
NEE?/RAPOR BU MU? NİÇİN HEPİNİZ İĞRENÇSİNİZ, BEZDİRİCİSİNİZ..
AMA KOMUTAN!
NE OLDU? APTALCA RAPORLARINIZLA BENİ YETERİNCE ZORDA BIRAKMADINIZ MI?
BİZ..BİZ YÜZMEK ZORUNDAYDIK. DENİZ ARACIMIZ BOZULDU VE...
DENİZ DEĞİŞKENİ ÇALIŞMAMIZI BOZAN SUDA YAŞAYABİLEN İNSAN YÜZÜNDEN Mİ?
HAYIR .. HULK'UN YÜZÜNDEN.
FAKAT ONU ÖLDÜRMEYİ BAŞARDIK..
ÖYLE MI?EH BU DA BİR İŞ SAYILIR EN BÜYÜK DÜŞMANIMIZI YOK ETMİŞSİNİZ?
BU DURUMDA GEMİDE KALMANIZA İZİN VERECEĞİM..SİZE İHTİYACIM OLACAK. BU DENİZ ADAMI DİYE BİLİNEN İNSANI YOK ETMEK ZORUNDAYIZ.
BÜTÜN AHMAKLAR BOĞULMADAN AZ ÖNCE ALDIĞIMIZ SON RAPOR..
..EMİN OLMAK İÇİN YETERLİ DEĞİL FAKAT YİNE ONU ELE GEÇİRECEĞİZ.
TAMAM PİLOT, HEDEF HARAP OLMUŞ EĞER GERİDE BİRŞEYLER KALMIŞSA/BAKALIM ARTA KALAN ARTIKLARDAN İŞE YARAR BİR ŞEYLER BULABİLECEKMİYİZ.
...VE ADAMI BULDUKTAN SONRA ASIL İŞİMİZ OLAN YERYÜZÜNDE EGEMENLİK SAĞLAMAYA DÖNEBİLİRİZ..

ŞAFAK...
EPEY ZAMANDIR BAYGINSIN. NABIZINI HER BEŞ DAKİKADA BİR KONTROL ETTİM Kİ, KAFAMDA Kİ KUŞKULAR DİNSİN. İYİ MİSİN ŞİMDİ.
BEN..İYİYİM SANIRIM.. FAKAT EĞER HULK OLARAK YAPTIKLARIMIN YARISI BİLE DOĞRUYSA...
ANIMSADIĞIMDAN DA BERBAT...
BERET DENİZ ALTI ADAMININ TUTSAKLIĞINDA VE BİZ, SEN OLAĞAN DURUMUNA DÖNMEDEN ÖNCE ONU KURTARMA YOLUNDAYDIK AMA ŞİMDİ BURADA SIKIŞMIŞ DURUMDAYIZ...
SÖYLESENE, DALGAYA KAPILIP YÜZEN ŞEY NEDİR?
KRYLORLULARIN ARAÇLARINDAN ARTIKLAR OLMALI...
SOLUNUM AYGITI!
EVET EN AZINDAN SULAR ALTINDA SOLUMA OLANAĞIMIZ VAR ŞİMDİ...
HİÇ YOKTAN!
...BELKİ İTALYA'YA KADAR DA YÜZEBİLİRİZ...
HAYIR RICK.. BERET'İN BİZİM İÇİN, TÜM DÜNYA İÇİN YAPTIKLARINDAN SONRA...ONU KURTARMA GİRİŞİMİNİ YARIM BIRAKAMAYIZ ŞİMDİ. BİR KORKUNÇ SORUNLA KARŞI KARŞIYAYIZ...
BİLİM ADAMLARININ BİN YILDIR ÇÖZMEYE ÇABALADIĞI BİR SORUN...
...EFSANEVİ KENT ATLANTİS'İN YERİNİ BELİRLEYEBİLMEK, BULMAK
EVET..BUNU NASIL BAŞARACAĞIZ?
BERET'İN GİZEMLİ MASKESİYLE OLABİLİR!
HUH--?

YUKARI BAK RICK! İNİŞE GEÇMEYE ÇALIŞIYOR!
YAHOO! GEMİYE BİNME. VE HAZIRLAN, BRUCE DEMEK BERET KENDİNİ KURTARMIŞ...
...YA DA UZAKTAN KONTROL İLE BİZE KURTARMA İÇİN İPUCU SAĞLIYOR...
İKİNCİSİ DOĞRU, RICK...
...HER NEYSE! DİĞER SOLUNUM AYGITINI AL...
TAMAM BRUCE!
VE İŞTE GİDİYORUZ! ÇEVREDE HEP BERET'E İLİŞKİN ŞEYLER HİSSEDİYORUM, BRUCE!
ÖYLE OLMALI, RICK...
HAYALET GİBİ...
EMİNİM ÖYLEDİR...
VE DENİZ DEĞİŞKENLERİNİN BATIK YERİNDE...
EVET İŞTE! BATMIŞ OLAN GEMİMİZ BURADA!
İNİN VE HERHANGİ BİR İPUCU İÇİN KALINTILARI İNCELEYİN...
ON DAKİKA SONRA...
KOMUTANIM, DENİZ RADARI MONİTÖRÜNÜN KASETLERİNİ BULDUK... ÖNEMLİ BİR NOKTA VAR...
NEYMİŞ?
GÖRÜNÜŞE GÖRE, DEĞİŞİME UĞRAMIŞ CANAVARI TEST EDİYORLARMIŞ, FAKAT DENEME İÇİN SEÇTİKLERİ KAYALIK BÖLGEDE SİMETRİK GÖRÜNTÜLER VAR...
SİZ AHMAKLAR! NE DEMEK İSTİYORSUNUZ?
DEMEK İSTEDİĞİM, ORASI YALNIZCA KAYALIK DEĞİL... SU ALTI AKINTILARININ EROZYONUNDAN ÇOK, BİLİNMEYEN GÜÇLER TARAFINDAN YAPILMIŞ BİRŞEYE BENZİYOR...
BİR KENT OLABİLİR...

BAHSE GİRERİM Kİ ORASI BİR KENTTİ... SU İNSANLARININ OTUR- DUĞU YER VE BU İNSANLAR AYNI ZAMANDA ARAŞTIRMA GEMİMİZİ YOK EDENLER!
...ÇÜNKÜ DEĞİŞKEN CANA- VARIMIZ KENTE SALDIRDI...
EVET KOMUTAN! BİZ DE AYNI DOĞRULTUDA GÖZ- LEMLER YAPMIŞTIK...
ÖYLEYSE NİÇİN BEKLİYORUZ? ŞU MONİ- TÖR KASETLERİNİ PİLOTA VERİN VE ONA ROTAYI DENİZ ALTI KENTİNE GÖRE AYARLAMASINI SÖYLEYİN!
EN KISA SÜREDE ORAYI YOK EDİP ASIL İŞİMİZİN BAŞINA DÖNEBİLELİM...
BU ARADA, BÖYLE BİR APTALLIK UĞRUNA RİS- KE GİRMEYE HİÇ GEREK OLMADIĞINI BELİRTMELİYİM.
...DEĞİŞKEN KAFESİ ROTASINDA YOL ALABİLİRİZ...
BÖYLECE KRYLORLULAR ATLANTİS KENTİNE DOĞRU YOLA ÇIKTILAR...
...İNANILMAZ GİZEMLİ MASKE DE AYNI ORTAK YOLCULUĞU PAYLAŞIYORDU...
OHH... BURASI ATLAN- TİS... BİR GAZ SİSTEMİ OLDUĞUNA KUŞKU YOK...
...HEMEN HEMEN ORAYA VARMAK ÜZEREYİZ BRUCE! NE YAPACAĞIZ? NAMOR'A BERET'İ AFFETMESİ İÇİN ŞEKER Mİ VERECEĞİZ..
NE DEMEK İSTEDİĞİNİ ANLA- DIM, RICK... ŞU AN HULK'A DÖNÜŞMEK İÇİN CAN ATIYO- RUM...

ŞU AN, SENİN İÇİN EN ZOR İŞ OLAN HULK'A DÖNMEK.. HER ZAMAN BAŞARDIĞIN İŞ FAKAT ÖNSEZİM BANA ŞU AŞAĞIDA HER ŞEYİN GÜVENLİKTE OLDUĞUNU SÖYLÜYOR...
EVET, RICK...
NABIZ ATIŞLARIM DENİZ ALTI ADAMI İLE BİRAN ÖNCE KARŞILAŞMAK İÇİN YÜKSELİYOR...
...VE EĞER GERÇEKTEN BENİ HEYECANLANDIRACAK YADA HAREKETE GEÇİRECEK BİRŞEYLER OLABİLİRSE...
DUYGUM ÇOK MANTIKSIZ...
NEDEN DORMA BURADA DEĞİL ŞİMDİ? BERET'E KARŞI OLAN DUYGULARIMIN GERÇEK OLUP OLMADIĞINI DENERDİM...
NE?
EFENDİMİZ! SALDIRIYA UĞRAMAK ÜZEREYİZ.
HAYIR!!
DENİZ ALTI TANRILARI ADINA NAMOR HAYIR DİYOR!
GÜZEL KENT ATLANTİS'E BEN YAŞADIĞIM SÜRECE SALDIRI OLMAYACAKTIR...KARŞILARINDA BENİ BULACAKLAR!!
İMPARATORLUK ADINA!

ÖNCE TOPLAR, SEVGİLİ ASKER-LERİM..
..VE ATEŞ!
GİZEMLİ MASKE İLK İSABETİNİ ALDI!
BAOUM
UH, HEYECANDAN VE UYARILMAKTAN SÖZ EDİYORDUN BRUCE!
AHRRRR
EVET..
SANIRIM SÖZÜNÜ ETTİĞİM DURUM BU OLMALI.
KAPA ÇENENİ ÇAYLAK ÇELİM.. SIZ BANNER KAYBOLDU..
..VE HULK BOMBALAR-DAN ÖNCE HİÇBİR ŞEY SÖYLEMEDİ!
CHOOM
BOOM
BANA ÇAYLAK DEDİN, HULK.. FAKAT TABİİ Kİ BOMBALARIN ETKİSİYLE SÖYLEDİN BUNU...
BENİM ARKADAŞIMSIN HULK UNUTTUN MU?
BOMBA SESLERİ BRUCE'U HULK'A DÖNÜŞTÜRDÜ.
BU SIRADA BERET ZOR DURUMDAYDI..
BİLİNCİMİ YİTİRİYORUM...FİZİKİ BOMBARDIMANA DAYANAMIYORUM.
HER ZAMAN OLDUĞU GİBİ GİZEMLİ MASKE YARA ALDIĞINDA AYNI ACIYI BEN DE DUYUYORUM...

RICK HULK.. ÇOK ÇOK ÖZÜR DİLERİM...FAKAT DAHA FAZLA-DAYANA-MIYORUM
BERET HÜCRE-SİNİN ZEMİNİNE YIĞILIP KALDI.
VE YUKARIDA RUHSAL BAĞLANTISININ KESİLMESİYLE..
HEYY 'GİZEMLİ MASKEYE NELER OLUYOR? BÜZÜLÜYOR,DEVRİLİYOR..
BİZİ DIŞARI FIRLATIYOR
..TAM ATLANTİS'İN MERKEZİNE İNDİLER.
YİNE Mİ SEN?
YALNIZ-DA DEĞİL SİN'
..ÖYLEYSE ATLANTİS'E DAHA ÖNCE SALDIRAN LAR ..KRYLOR'LULAR DEĞİLDİ?
HAYIR 'DENİZ ALTI ADAMI BİZE DOĞRU GELİYOR..UH DOSTUMUZ BERET'İ BURADAN KUR-TARMALIYIZ..
EVET ÇAYLAK! VE EĞER KUŞ KADINI SERBEST BIRAKMAZSAN HULK SENİ EZECEK..
SENİN BALI-ĞINI EZDİĞİ GİBİ EZE-CEK'.
HAİNLERE DAHA FAZLA TOLERANS GÖSTERMEYECEĞİM..
FAKAT ONURUMA LEKE SÜRÜLME-MELİ
KADIN,HİÇ ZARAR VERME-MİŞ DURUMDA VE ARKADAŞLA-RININ İŞLEDİĞİ SUÇTAN DOLAYI KİŞİSEL OLARAK CEZAYI HAKET-MİYOR...

YANI ONUN SERBEST BIRAKILMASI İÇİN EMİR Mİ VERECEKSİN? YOKSA YANILIYORUM MU?
HAYIR...
BÜYÜK BİR ONUR VAR ORTADA- GÜZEL VE GİZEMLİ ATLANTİS'İN ONURU.. BU ONURU KURTARINCAYA DEK ONUN SERBEST BIRAKILMASINA İZİN VERMEM...
HER ŞEYE RAĞMEN, ONUN ÖZGÜRLÜĞÜNÜ ATLANTİS TÖRELERİNE GÖRE SAVAŞ TÖRENİYLE YALVARARAK SAĞLAYABİLİRSİN...
ŞAMPİYONUN BİZİM HULK OLACAĞINI SÖYLEMEK FAZLA DAHİLİK GEREKTİRMEZ..
BAK! HULK BALIK YÜZLÜYÜ SİNEK GİBİ EZECEK!
HULK HERŞEYE HAZIRDI...
NAMOR'UN KÖLELERİNDEKİ AZALMAYA RAĞMEN SAVAŞTA SOYLULUK OYUNCU İLE DOLUP TAŞAN, SOYLULUK GELENEKLERİNE UYAN SAVAŞÇILARI VARDI..
KURALLAR! ESKİ SİLAHLARI KUŞANMA!
BU HAKKIYLA DÖĞÜŞMEK DEĞİL! BU GİYSİLERLE HULK KENDİNİ APTAL GİBİ HİSSEDİYOR!
GÖRECEĞİZ ŞİMDİ NELER HİSSETTİĞİNİ İNSAN KILIKLI CANAVAR...

...GLADYATÖR TÖRENİNİ İLK TATMANDAN SONRA!
TROK
GUHH!!
HULK KALLEŞLİK TEN BAŞKA HİÇ BİR ŞEY TATMADI!
HULK'U HAZIR OLMADIĞI BİR ANDA GAFİL AVLAMAYA ÇALIŞTIN, FAKAT HULK'A SÖKMEZ...
KALLEŞLİK EN KOLAY DÖVÜŞTÜR!
PRENS DOĞMUŞ, ASLA KALLESLİĞE GEREK DUYMAZ İNSAN KILIKLI CANAVAR!
UNH!!
PRENS DOĞMUŞ, NEDEN DIŞINDA HİÇBİR ŞEY İSTEMEZ...
...VE SİLAHTAN ÇOK YETEĞİNE GÜVENİR!
ÖYLE BİR NEDEN OLMALI Kİ TUTKUYLA SAVAŞSIN...
VE İNSAN CANAVAR, BEN PRENS DOĞMUŞUM...

ANLAMAYA BAŞLA DIN MI?
-DEMİN-DEN BE-Rİ ANLAT-TIĞIM GER-ÇEĞİ?
YETER, BALIK YÜZLÜ!
APTAL SOPA!
VE YETENEĞİN AZMANLI-ĞA OLAN ÜSTÜNLÜĞÜNÜN SONUÇLARINI GÖRÜYOR MU-SUN?
YETENEK SONSUZ OYUN-LARIYLA BİZ DEVİ YENER, DEV GÖVDEDEKİ HAM GÜCÜ DÜMDÜZ EDER...
WUMP
MÜREKKEP BALIĞININ BALİNA-YI YENDİĞİ GİBİ!
HEP YETENEKTEN VE GÜ-ZEL DÖĞÜŞMENDEN SÖZ EDİYORSUN..
FAKAT ÇOK GEVEZELİK EDİYORSUN VE HULK GEVEZE-LİKLERİNİ DUYMAK İSTE-MİYOR!
ŞİMDİ HULK BİLDİĞİNCE DÖVÜ-ŞECEK! KURALLAR YOK ARTIK!
SİLAH YOK! ASKER YOK! HULK'UN EN İYİ BİLDİĞİ YOL EZMEK, KIRMAK, DÖKMEK!
KURALLARI ARTIK SEN BELİRLEYEMİYECEK-SİN!

KUŞANMANI ATMAKLA KÖTÜ ETTİN ŞU ANDAN SONRA KENDİNİ SALDIRILARIMA AÇTIN!
...OOPH!
WUD
NE?
SPOW
NE DEDİN BALIK ADAM?
HULK SENİ DUYMADI...
GÜCÜN VARSA YİNELE!
KAFATASININ PARÇALARINI TOPLADIKTAN SONRA...
ÇOK İYİ SAVAŞI SILAHSIZ DA YAPABİLİRİZ...
...KUŞANMA OLMAKSIZIN!

HİÇBİR ŞEY KUL LANMAKSIZIN HER İKİMİZ DE GÜCÜMÜZÜ SERGİLEYEBİLİRİZ!
NAMOR'UN GÜCÜ DEV ET YIĞINININ GÜCÜNDEN DAHA FAZLADIR!
HİÇ KİMSE SONUÇ TAN PİŞMAN OLMASIN!
BAH!
BROK

KONUŞMAYA DEVAM ET BALIK ADAM...
SWOK
SWAK
HULK BOĞAZINI TIKADIMI GEVEZELİĞİN KESİLİR!
ÖYLE GÖRÜNÜYOR Kİ HULK KAZANIYOR... SAVAŞIN NEDENİNİ UNUTMUŞ OLSA BİLE...
BAHSE GİRERİM Kİ SENİN DE BENİM DE VARLIĞIMI UNUTMUŞ BERET... KİM ONUN KADAR KAZANMAK İÇİN HIRSLI OLABİLİR?
ARTIK KONUŞMUYORSUN, BALIK ADAM! AĞZINDAN TEK SÖZ ÇIKMIYOR?!
NAMOR KONUŞACAK...
...ÖNCE YA DA SONRA ÖNEMLİ DEĞİL... ONURUNU ATLANTİS PRENSİ OLARAK GERİ ALINCAYA DEK...
FAKAT... ŞUNU BİL Kİ...

NAMOR ONU-RUNU KO-RUR!
İMPARATORLUK ADINA!
SON BİR ŞEY LER SÖYLE-DİN!
HİÇBİR ÖNEMİ YOK ONLARIN...
KABA SÖZCÜK-LERDEN BAŞKA
...HULK BU TAŞ PARÇACIKLARINI KAFANA GEÇİRE-CEK!
DAMARLARIMDAKİ KRAL KANI ADINA! ATALARIMIN ONURLU GEÇMİŞİ ADINA! ATLANTİS'İN SONSUZ ONURU ADINA!
...DENİZ ALTI ADAM, BU İŞİ BİTİRE-CEK!
SPOOM
NAMOR'UN DÜŞMANI BAŞKASI OLSAYDI BELKİ FAKAT HULK'U YENMEK KOLAY DEĞİLDİR.
NAMOR'UN SALDIRILARI HULK'A SİNEK VIZILTISI GİBİ GELİYORDU.

HEY, HULK--
DAHA FAZLA DURMAMALISIN_ BENI VE BERETI ANIMSA'
BÖYLE BIRAKAMAZSIN DEGIL MI? KAZANMALISIN?
HULK HER ZAMAN KAZANIR
BALIK ADAM DUYUYOR MUSUN?
HIÇBIR ŞEY DUYMUYORUM
YALNIZCA SENIN YERE YIGILDIGINI GÖRÜYORUM -
OH, EVET?!
BELKI ŞIMDI DAHA FARKLI ŞEYLER DUYABILIRSIN,-
KRAM
- KULAKLARIN TUTUP YERE ÇAKTI. GIMI DUYARLAR BELKI-
VE KAVGA KIŞISEL HIDDET VAHŞILIK YETENEK VE GÜÇ GÖSTERILERIYLE SÜRDÜ...
KRAK
HERŞEYE RAĞMEN DURUM EŞITLENIYORDU...
GERÇEKTEN AVANTAJ BIRINDEN DIGERINE AĞIRLIKLA GEÇMIYORDU HER IKISI DE SINIR ÇIZGIDEYDI -
BU HER IKI SAVAŞÇININ DOĞASININ SONUCUYDU VE BELKI DE HIÇBIR ZAMAN BAŞKA BIR SONUÇ ELDE EDEMEYECEKLERDI..

İŞTE TAM BU SIRADA KRYLOR'LULAR ATLANTİS'İN AÇIKLARINDA BELİRDİLER...
TAMAM... DEĞİŞKEN CANAVARLARI SALIVERİN / CANAVARLARIN SİNİR MERKEZLERİNİ KENTE SALDIRMALARI İÇİN UYARIN...
...COŞKUNLUK VE ÇILGINLIKLARIN SON AŞAMASINA GELSİNLER!
DÖĞÜŞ ÇIKMAZI BERET'İN CANINI SIKMIŞTI...
HAYIR! DURUN!
HUH--?
BÖYLE SAVAŞMANIZ İÇİN NEDEN YOK!
FAKAT DAHA BÜYÜK BİR MÜCADELEYE GİRMEK İÇİN OLDUKÇA GEÇERLİ NEDENLER VARDI...
CANAVARLAR BİRAZ UZAKTA BELİRMEYE BAŞLAMIŞLARDI..
BAKIN! BİR KRYLOR GEMİSİ VE DENİZ CANAVARLARI SALDIRIYA GEÇİYORLAR!
KRYLOR'LULAR.. ÖYLEYSE BENİM GERÇEK DÜŞMANLARIM ONLAR / BELKİ DE KADIN HAKLI KONUŞUYOR... BİZİM İÇİN DAHA BÜYÜK BİR ORTAK SAVAŞ GÖZÜKÜYOR...
OMUZ OMUZA GÖĞÜSLEYECEK MİYİZ CANAVAR?
BELKİ BALIK ADAM.. EĞER HULK'A CANAVAR DEMEYİ BIRAKIRSAN...
PEKİ YEŞİL DOSTUM! YENİ DÜŞMANLARI BİRLİKTE SELAMLIYALIM!
SEN HULK'UN KARŞILAŞTIĞI İLK...
...BİRLİKTE SAVAŞMAYI HAKETMİŞ BİRİSİN! FAKAT HULK EĞER İSTESEYDİ SENİ EZEBİLİRDİ...

KIZGINLIĞINI DÜŞMANA SAKLA DOSTUM. ATLANTİS'İN ONURUNA BİRLİKTE FIRTINA ESTİRELİM!
BUH
BAM
HULK YALNIZ KENDİ İÇİN ÇARPIŞIR!
VE HULK ONURDAN MONURDAN ANLAMAZ!
PUM
BELKİ DE ÖYLEDİR DOSTUM.
WAP
FAKAT İNANARAK SÖYLEDİĞİNDEN KUŞKULUYUM
ÖYLE MI BALIK ADAM?
EVET... CANAVARCA GÖRÜNTÜNÜN ALTINDA İNSANCA BİR KALP ÇARPIYOR...
...BİR İNSAN Kİ SOYLU BİR RUHA VE BÜYÜK BİR ONURA SAHİP..
CHUNT
HULK YANITLAMAZ AMA DÖNÜŞÜR.
İKİ GÜÇLÜ ADAM BİRLİKTE DENİZE OLDUKÇA YABANCI BİR GİRDABI ŞİDDETLENDİRİYORLARDI.

CANAVARLARI DEFETMEYE ÇALI-
ŞAN HULK VE DENİZ ALTI PRENSİ
YANLIZ DEĞİLLERDİ... NAMOR'UN
KENDİSİNE SADIK KALMIŞ
SAYILARI ÇOK AZ SAVAŞÇILAR
DA VARDI...
BUNU DA PRENSİMİZ VE YENİ DOSTU İÇİN ATIYORUM...
...KESİN!
SKROOM
ATEŞ!!!
SONUNDA ATLANTİS-
LİLERDE KENDİLE-
RİNİ TEHLİKEYE AT-
MIŞLARDI...
...VE BİR DE YİĞİT GENÇ RICK JONES VARDI...
TANRIM, GÖREBİLECE-ĞİM EN GÜÇLÜ PAT-LAMA!
HAYDİ BERT! KAFES-TEN DIŞARIYA ÇIKMANIN TAM ZAMANI...
BU SİLAH KAFE-SİNİ PARÇALAR!
AYRICA KRYLOR CANA-VARLARINA DA YETER...

DEĞİŞİK TİPLERİN BİR ARAYA
LERİ TUHAF BİR
...CANAVAR KALA BALIĞINDAN SON KALANI DA YEN-DİKLERİNDE...
FAKAT O APTAL

KOMUTAN ÖFKELIYDI...
SON CANAVARIMIZI DA YENDILER! ÇOK SAÇMA!
BIR DAKIKA BEKLEYIN! BU O...HAYIR OLAMAZ...HULK BU!
AHMAKLAR HULK'UN ÖLDÜĞÜNÜ SÖYLEMIŞTINIZ!
ÖYLEYDI -
GERI ÇEKILIN! BURADAN ÇIKALIM VE ARACI HAREKET ETTIRIN BIZI...ÖNCE...
ÇOK GEÇ...
BWHAM
ÇABUK! DELIKLERI KAPATIN. ARAÇ SUYLA DOLMADAN VE GERI ÇEKILMEYE DEVAM EDIN! GERI ÇEKILIN!
KEYLORILILARIN GEMISI YARALANIP SU ALMAYA BAŞLAMIŞTI..
SONUÇ EZOTIK BIR TÖRENE DÖNÜŞÜYOR...
OHH! BERET BIZ KAZANDIK! KAZANDIK!
BILIYORUM RICK FAKAT LÜTFEN BENI YERE INDIR...
BENI GIDIKLIYORSUN!
ÖYLE MI? DEMEK GIDIKLANIYORSUN -
IŞTE DENIZ ALTI ADAMI GELIYOR...
ÖYLE GÖRÜNÜYOR KI BAŞLADIĞIMIZ NOKTAYA GERI DÖNDÜK AMA ŞIMDI TUTUKLU DEĞIL KAÇAKSIN!
...VE BEN DE SUÇ ORTAĞINIM...
BERET HIÇBIR ŞEY SÖYLEMEDEN BEKLIYORDU. NELER OLABILECEĞINI IYI BILIYORDU...

HAH! HEPSİNİ YOK ETTİK!
SELAM DOSTLARIM! BÜTÜN ATLANTİS SİZE ŞÜKRAN BORÇLU!
DOST OLDUĞUMUZU MU SÖYLÜYORSUN?
BERET'İ BIRAKIYOR MUSUN?
EVET ONU SERBEST BIRAKIYORUM... BEN ATLANTİS'E SALDIRANLARDAN ÖÇ ALMAK İSTEMİŞTİM... BANA YARDIM EDENLERİ DE HAPSEDEMEM..
HEPİNİZ SERBESTSİNİZ
BİR DÜŞMÜ GERÇEK Mİ BİLMİYORUM VE GÖZLERİNE BAKIP HOŞÇAKAL DİYEMEYECEĞİM..
ÖYLEYSE..
BUNU DA BİLİYORUM Kİ ARTIK HİÇBİR ŞEY SÖYLEMEYE GEREK YOK..
HERKES ÜZÜNTÜYLE VEDA EDİYOR... ÖYLE GÖRÜNÜYOR Kİ SUYUN DIŞINA ÇIKACAĞIZ!..
ATLANTİS'LİLERE GÖRE, YEŞİL DOSTUM
..DENİZ YAŞAMDIR SİZİN BİR YANLIŞLIK SONUCU DENİZİ TERKETTİĞİNİZE İNANIYORUM..
SÖYLENECEK ÇOK AZ ŞEY KALDI.. FAKAT DÜŞÜNECEK ÇOK ŞEY VAR..
TUHAF KONUŞAN YALNIZCA YEŞİL CANAVARDI, FAKAT DENİZE YABANCI OLDUĞUNU SÖYLEDİĞİNDE HAKLIYDI...
BELKİ DE BİRGÜN YİNE GÖRÜŞÜRÜZ*
GÜLE GÜLE BERET.. GÜLE GÜLE YEŞİL DOSTUM..
GİZEMLİ MASKE YÜZEYE DOĞRU İLERLİYORDU.. FAKAT YAKITLA DEĞİL BERET'İN DÜŞÜNCELERİYLE DOLU OLARAK AĞIR AĞIR YÜKSELİYORDU..
* EVET AVENGERS DİZİSİNDE YİNE GÖRÜŞECEKLER..
SON

INANILMAZ HULK
MARVEL COMICS GROUP
25¢
145
NOV
02456
APPROVED BY THE COMICS CODE AUTHORITY
THE INCREDIBLE HULK
HEPSİ YENİ!
DÜNYANIN EN GÜÇLÜ DEVİ İLE İKİ KAT DAHA DESTANSI BİR MACERA...
TANRILARIN ARABALARI

İNANILMAZ HULK!

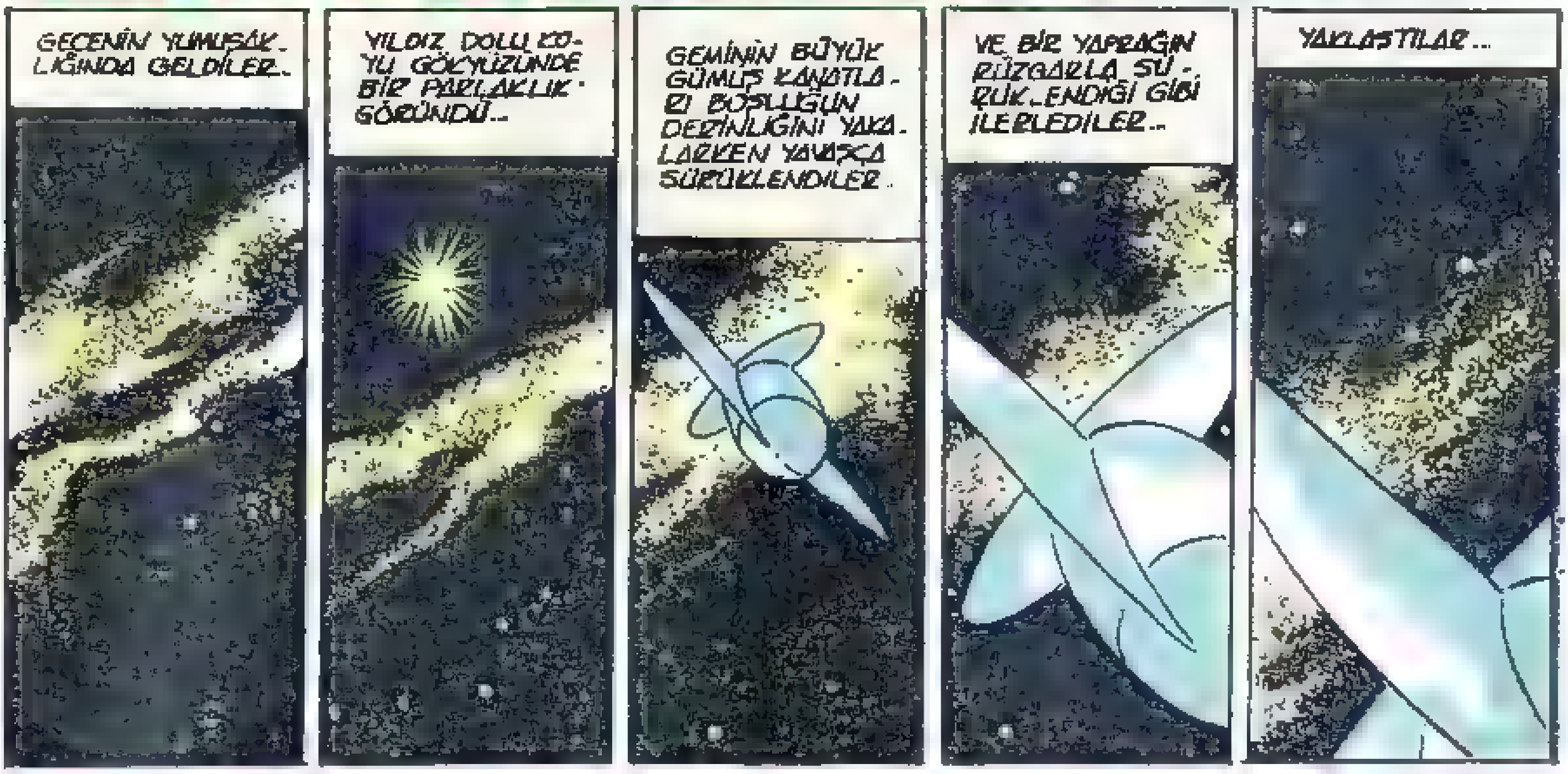

GELİN... VE HULK'UN BELKİ DE EN ŞAŞIRTICI MACERASINA TANIK OLUN...

TANRILARIN ARABALARI

A SPECTACLE OF *MAMMOTH* PROPORTIONS, BROUGHT TO YOU BY: * STAN LEE (EDITOR) • LEN WEIN (WRITER) • HERB TRIMPE (ARTIST) • JOHN SEVERIN (INKER) • JEAN IZZO (LETTERER) * WITH SPECIAL THANKS TO *ROY THOMAS* FOR THE BASIC PLOTLINE

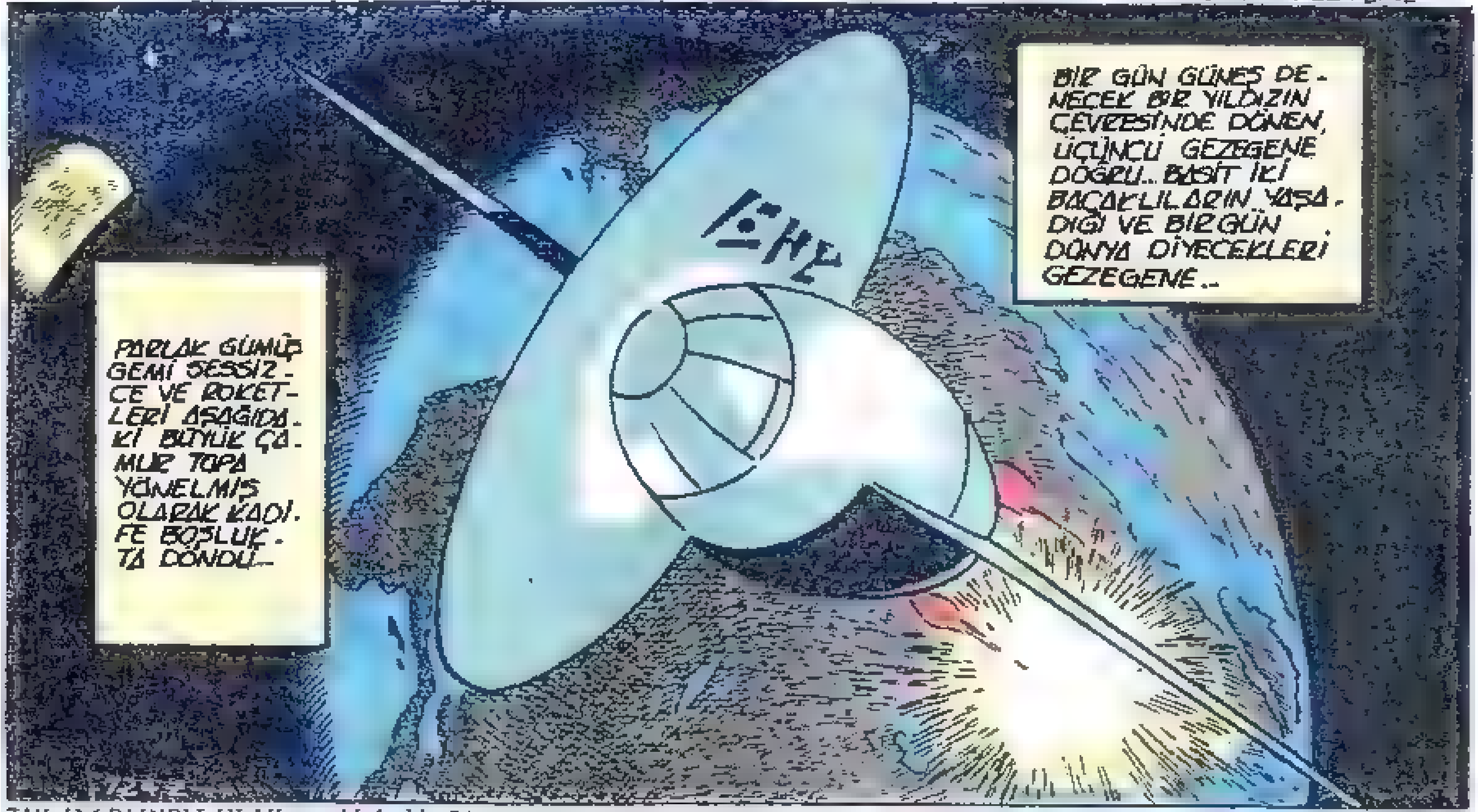

THE INCREDIBLE HULK is published by MAGAZINE MANAGEMENT CO., INC. OFFICE OF PUBLICATION: 625 MADISON AVENUE, NEW YORK, N.Y. 10022. SECOND CLASS POSTAGE PAID AT NEW YORK, N.Y. AND AT ADDITIONAL MAILING OFFICES. Published monthly except August, semi-monthly. Copyright (C) 1971 by Magazine Management Co., Inc., Marvel Comics Group, all rights reserved 625 Madison Avenue, New York, N.Y. 10022. Vol. 1, No. 145, November, 1971 issue. Price 25¢ per copy. No similarity between any of the names, characters, persons and/or institutions in this magazine with those of any living or dead person or institution is intended, and any such similarity which may exist is purely coincidental. Printed in the U.S.A. by World Color Press, Inc., Sparta, Illinois 62286. Subscription rate $3.75 for 13 issues including 25¢ King Size Special. Canada $4.25. Foreign subscriptions $5.25.

ORIGINALLY PRESENTED IN HULK #146

GEMİNİN YILDIZA DÖNÜK TARAFINDAKİ GİZLİ BÖLÜMLERDEN ÖRÜMCEKSİ KROM BACAKLAR AÇILARAK İNİŞE GEÇTİLER.
ONLARI UMMADAN, SABIRLA BEKLEYEN KUMLARIN ÜSTÜNE DOĞRU
GÖKLER VE YERYÜZÜ ARASINDA... EFSANE VE GERÇEK ARASINDA TUHAF BİR BİRLEŞME...
YERE YUMUŞAKÇA İNEN BU YARATIKLAR GERÇEKTEN EFSANEVİ İDİLER
ÖYLEKİ ZAMANI GELİNCE İNSANLAR ONLARA...
TANRILAR DİYECEK.
GELECEĞİN TOHUMLARINI ELDE TUTAN TANRILAR
İŞLERİNİ GÖRÜRKEN TOHUMU TUHAF BİÇİMLİ BİR KALIBA YERLEŞTİRİRKEN DAVRANIŞLARI SOĞUK VE HESAPLIYDI.
TUHAF ÜRÜNLERİNİ BİÇMEYE HAZIRLANAN İLK ÇİFTÇİLER ONLARDI
SONRA GERİ DÖNÜP SONUÇTA ELDE EDECEKLERİ ÜRÜNLERİNE ALDIRMADAN SESSİZCE UZAKLAŞTILAR
BİR KEZ DAHA GÜMÜŞ GEMİ GÖKLERDE YÜKSELDİ, HIZLA KÜÇÜK BİR IŞIK NOKTASI OLANA DEK KÜÇÜLDÜ.

BU GÜNDEYİZ ŞAŞKIN HULK'UN YAŞAMINDA BİR SABAHA TANIK OLUYORUZ..
YEŞİL CANAVAR DOKTOR DOOM* TARAFINDAN YÖNETİLEN KÜÇÜK KRALLIKTAN UZAKLAŞALI NE KADAR OLMUŞTU? KENDİNİ BURADA, AVRUPA'NIN GÜNEY KIYILARINDA KÜÇÜK BİR KASABADA GENE YALNIZ OLARAK BULALI NE KADAR ZAMAN GEÇMİŞTİ..
NEDEN HULK'UN TANIDIK OLDUĞU HİÇBİR ŞEY YOK...
SCRUNCHH!

HİÇBİR YER YOK MU?
NİÇİN ANIMSAMAK HULK İÇİN HEP BÖYLE ZOR?
BRACKK
DUR... HULK ŞİMDİ
BİRİ TARAFINDAN TUZAĞA DÜŞÜRÜLDÜ!
EZER!

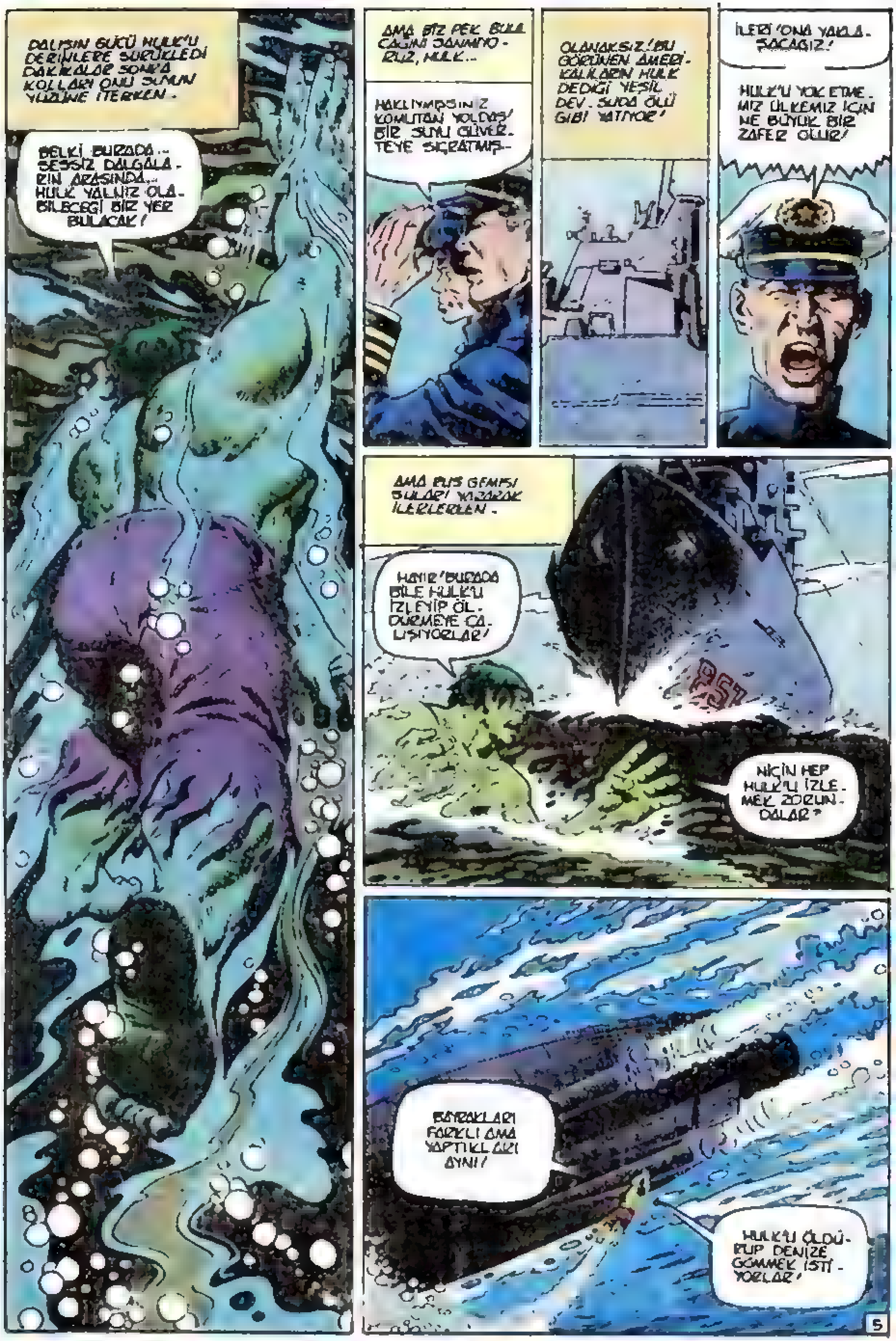

DALGIN GÜCÜ HULK'U DERİNLERE SÜRÜKLEDİ DAKİKALAR SONRA KOLLARI ONU SUYUN YÜZÜNE İTERKEN.
BELKİ BURADA... SESSİZ DALGALARIN ARASINDA... HULK YALNIZ OLABİLECEĞİ BİR YER BULACAK!
AMA BİZ PEK BULACAĞINI SANMIYORUZ, HULK...
HAKLIYMIŞSINIZ KOMUTAN YOLDAŞ! BİR SUYU GÜVERTEYE SIÇRATMIŞ-
OLANAKSIZ! BU GÖRÜNEN AMERİKALILARIN HULK DEDİĞİ YEŞİL DEV. SUDA ÖLÜ GİBİ YATIYOR!
İLERİ! ONA YAKLAŞACAĞIZ!
HULK'U YOK ETMEMİZ ÜLKEMİZ İÇİN NE BÜYÜK BİR ZAFER OLUR!
AMA RUS GEMİSİ SULARI YARARAK İLERLERKEN.
HAYIR! BURADA BİLE HULK'U İZLEYİP ÖLDÜRMEYE ÇALIŞIYORLAR!
NİÇİN HEP HULK'U İZLEMEK ZORUNDALAR?
BAYRAKLARI FARKLI AMA YAPTIKLARI AYNI!
HULK'U ÖLDÜRÜP DENİZE GÖMMEK İSTİYORLAR!
5

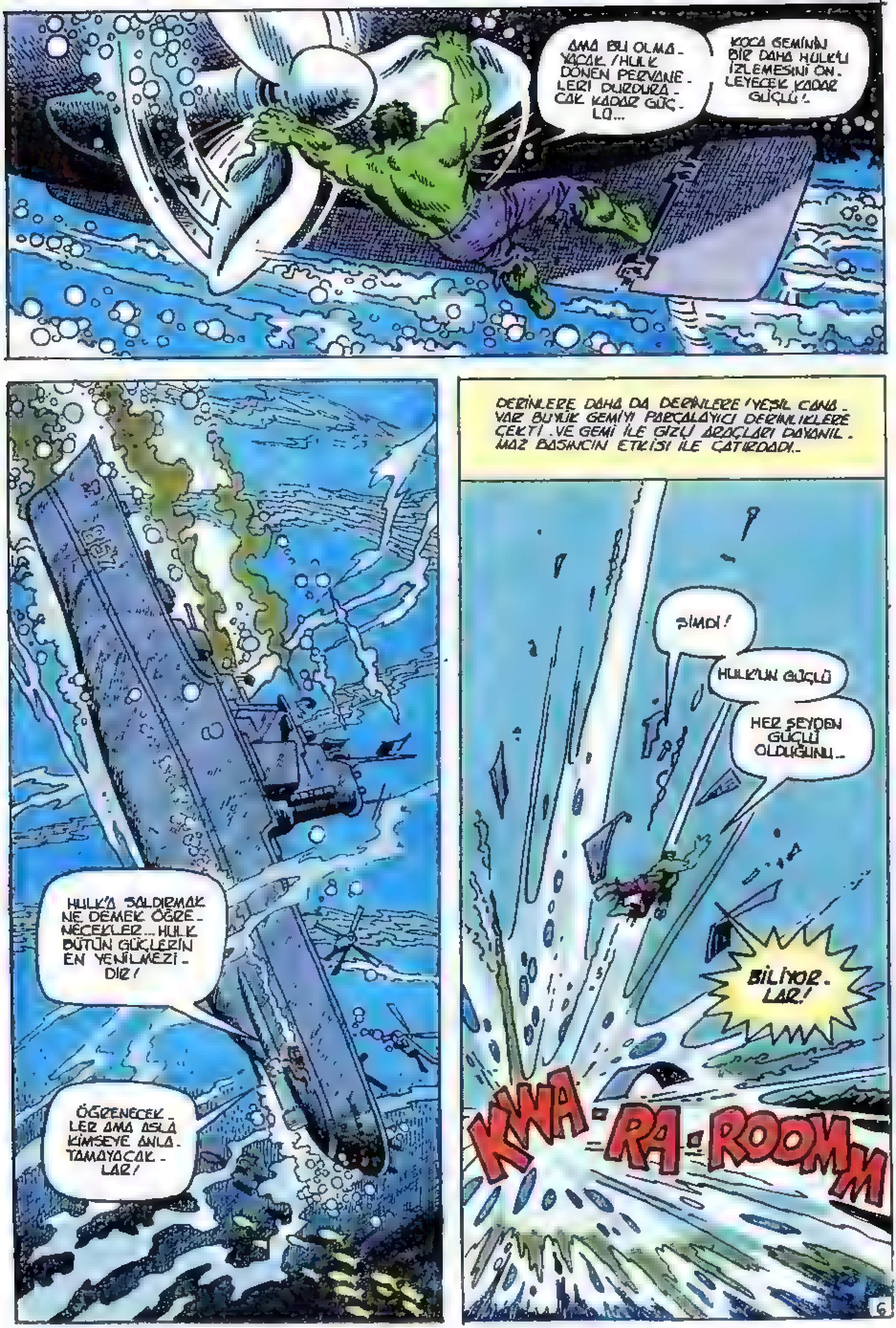
AMA BU OLMA-YACAK! HULK DÖNEN PERVANE-LERİ DURDURA-CAK KADAR GÜÇ-LÜ...
KOCA GEMİNİN BİR DAHA HULK'U İZLEMESİNİ ÖN-LEYECEK KADAR GÜÇLÜ!
HULK'A SALDIRMAK NE DEMEK ÖĞRE-NECEKLER... HULK BÜTÜN GÜÇLERİN EN YENİLMEZİ-DİR!
ÖĞRENECEK-LER AMA ASLA KİMSEYE ANLA-TAMAYACAK-LAR!
DERİNLERE DAHA DA DERİNLERE! YEŞİL CANA-VAR BÜYÜK GEMİYİ PARÇALAYICI DERİNLİKLERE ÇEKTİ. VE GEMİ İLE GİZLİ ARAÇLARI DAYANIL-MAZ BASINCIN ETKİSİ İLE ÇATIRDADI...
ŞİMDİ!
HULK'UN GÜÇLÜ
HER ŞEYDEN GÜÇLÜ OLDUĞUNU...
BİLİYOR-LAR!
KWA-RA-ROOMM
6

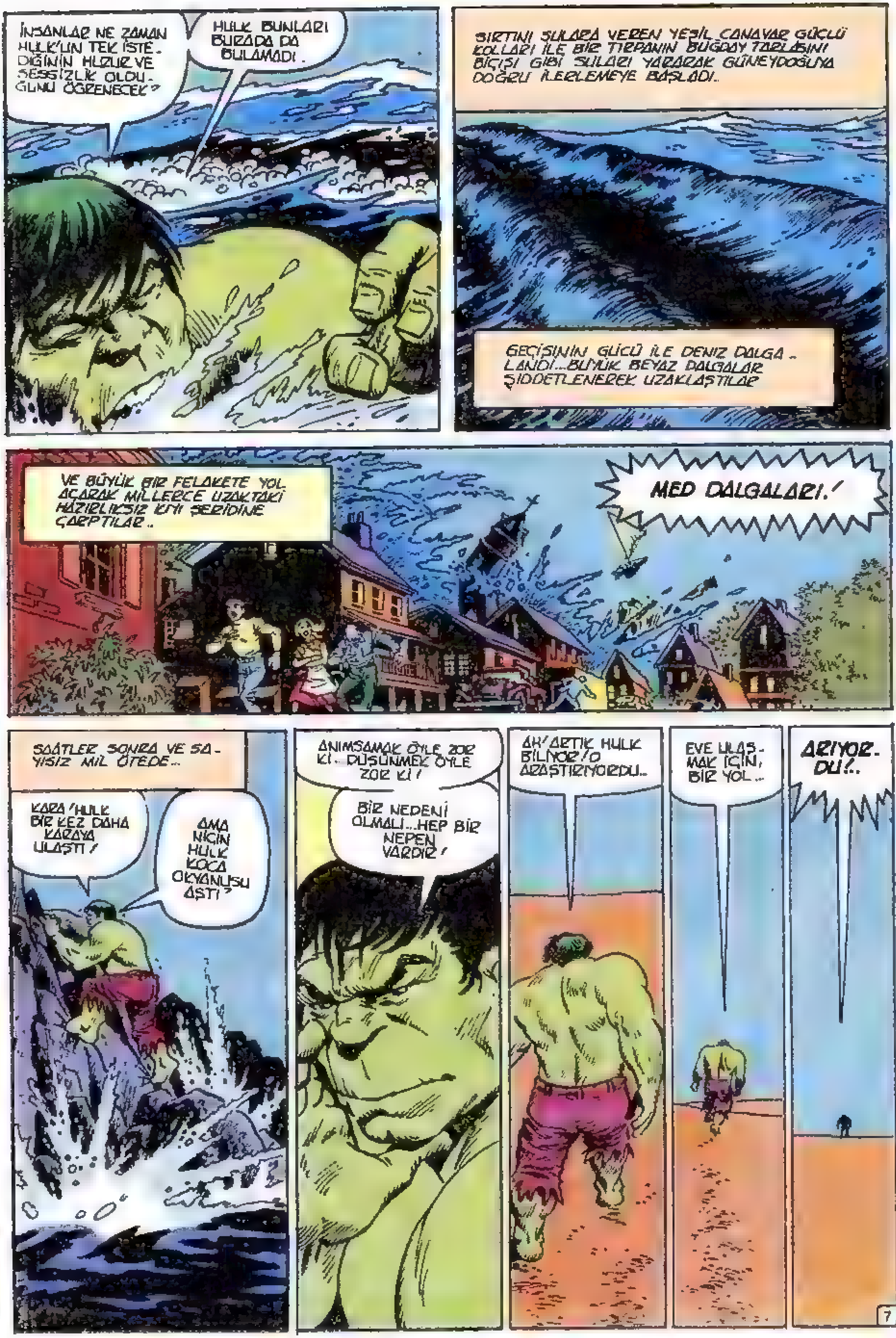
İNSANLAR NE ZAMAN HULK'UN TEK İSTEDİĞİNİN HUZUR VE SESSİZLİK OLDUĞUNU ÖĞRENECEK?
HULK BUNLARI BURADA DA BULAMADI.
SIRTINI SULARA VEREN YEŞİL CANAVAR GÜÇLÜ KOLLARI İLE BİR TIRPANIN BUĞDAY TARLASINI BİÇİŞİ GİBİ SULARI YARARAK GÜNEYDOĞUYA DOĞRU İLERLEMEYE BAŞLADI..
GEÇİŞİNİN GÜCÜ İLE DENİZ DALGALANDI...BÜYÜK BEYAZ DALGALAR ŞİDDETLENEREK UZAKLAŞTILAR
VE BÜYÜK BİR FELAKETE YOL AÇARAK MİLLERCE UZAKTAKİ HAZIRLIKSIZ KIYI ŞERİDİNE ÇARPTILAR..
MED DALGALARI!
SAATLER SONRA VE SAYISIZ MİL ÖTEDE...
KARA! HULK BİR KEZ DAHA KARAYA ULAŞTI!
AMA NİÇİN HULK KOCA OKYANUSU AŞTI?
ANIMSAMAK ÖYLE ZOR Kİ.. DÜŞÜNMEK ÖYLE ZOR Kİ!
BİR NEDENİ OLMALI...HEP BİR NEDEN VARDIR!
AH! ARTIK HULK BİLİYOR! O ARAŞTIRIYORDU..
EVE ULAŞMAK İÇİN, BİR YOL...
ARIYORDU!..

ZAVALLI HULK - EVINI BU YOLDAN BULAMAYACAKSIN. BULANIK, BULUTLU AKLIN SENI AMERIKA KIYILARINDAN UZAĞA, GETIRDI.
SAHRA ÇÖLÜNÜN SICAK KENARINA GELDIN
BIR YOL! BELKI BU YOL HULK'U EVE GÖTÜRÜR!
NE? HULK YOLDAN GÜRÜLTÜLER DUYUYOR!
HULK YALNIZ OLDUĞUNU SANIYORDU, AMA
NE...?
HAYIR!
HAYIR!
DERINDEKI GÖZLERINI BÖYLE MERAKLA BÜYÜTEREK
SENI ŞAŞIRTAN GÖRÜNTÜ NEDIR HULK?
HULK NEREYE GITSE, HEP AYNI ŞEY. EĞER DÖVÜŞMEK IÇIN HULK'U BULAMAZLARSA...
BIRBIRLERINI AVLAYIP ÖLDÜRÜRLER!
YAPMAYIN-LÜTFEN BEN SUÇSUZUM!

BIRAK ÖLDÜR.. ŞUNLER SENİN SORUNUN DE-ĞİL!
HULK YALNIZ KALMAK İSTİYOR!
AMA KIZ.. ÇOK GÜÇSÜZ.. ÇARESİZ! HULK SEYİR-Cİ..
..KALABİ-LİR Mİ?
BİR ZAMANLAR BETTY ADINDA BİR BAŞKA KIZ VARDI..BU ONA ÖYLE BENZİYOR Kİ!
HAYIR!
HULK TAŞ DEĞİLDİR!
BURADA DURUP KIZA ZARAR VERMELERİ.. NE İZİN VEREMEM..
ONLARI DURDURMA-LI!
SMRACK!
HULK ONLARI PARÇALAYA-CAK GÜÇTE İKEN!
NE?
9

AMA HULK ANLAMI-
YOR! O...
SENİ APTAL
YEŞİL CANAVAR!
ŞU YAPTIĞINA BAK.
BÜTÜN SABAH O
SAHNEYİ HAZIRLA-
MAKLA GEÇİRMİŞ-
TİK...
VE SEN ONU
İKİ SANİYEDE
MAHVETTİN!
TAMAM!
KESİN!
ÇEKİMİ
DURDURUN!
YETERİNCE
FİLM
HARCADIK!
RACHAEL, LÜTFEN BANA BURA-
DA NELER DÖNDÜĞÜNÜ
SÖYLER MİSİN?
BURADA
FİLM
ÇEKİYORUZ!
BANA BAĞIRMA, RİLEY
TATLIM. BEN BİR
ŞEY YAPMADIM! BA-
ĞIRMAK İSTİYORSAN...
NEFESİNİ ŞU
YEŞİL DEVE
HARCA!
YEŞİL DEV Mİ? SENİ
KÜÇÜK APTAL, BU
HULK!
SENİ BİR ELİYLE
PARÇALAYABİLİR-
Dİ!
UZAKLAŞ
BURADAN!
HULK KIZA
YARDIM ET-
MEK İSTEDİ.
NİÇİN HULK'UN YAPTIĞI
HER ŞEY YANLIŞ?
HULK İYİLİK YAPMAYA
ÇALIŞIYOR...
AMA İNSANLAR
ONDAN KORKU-
YOR!
HULK İSTESE
HEPSİNİ PARÇA-
LAYIP, BÖCEK
GİBİ EZEBİLİR-
Dİ!

BİRİNCİ BÖLÜMÜN SONU

TANRILARIN ARABALARI – Bölüm II

YEŞİL DERİLİ PROJESİ

ÖNERİLEN HAREKETLİ SAVAŞ GÜCÜ YERLEŞİMİ

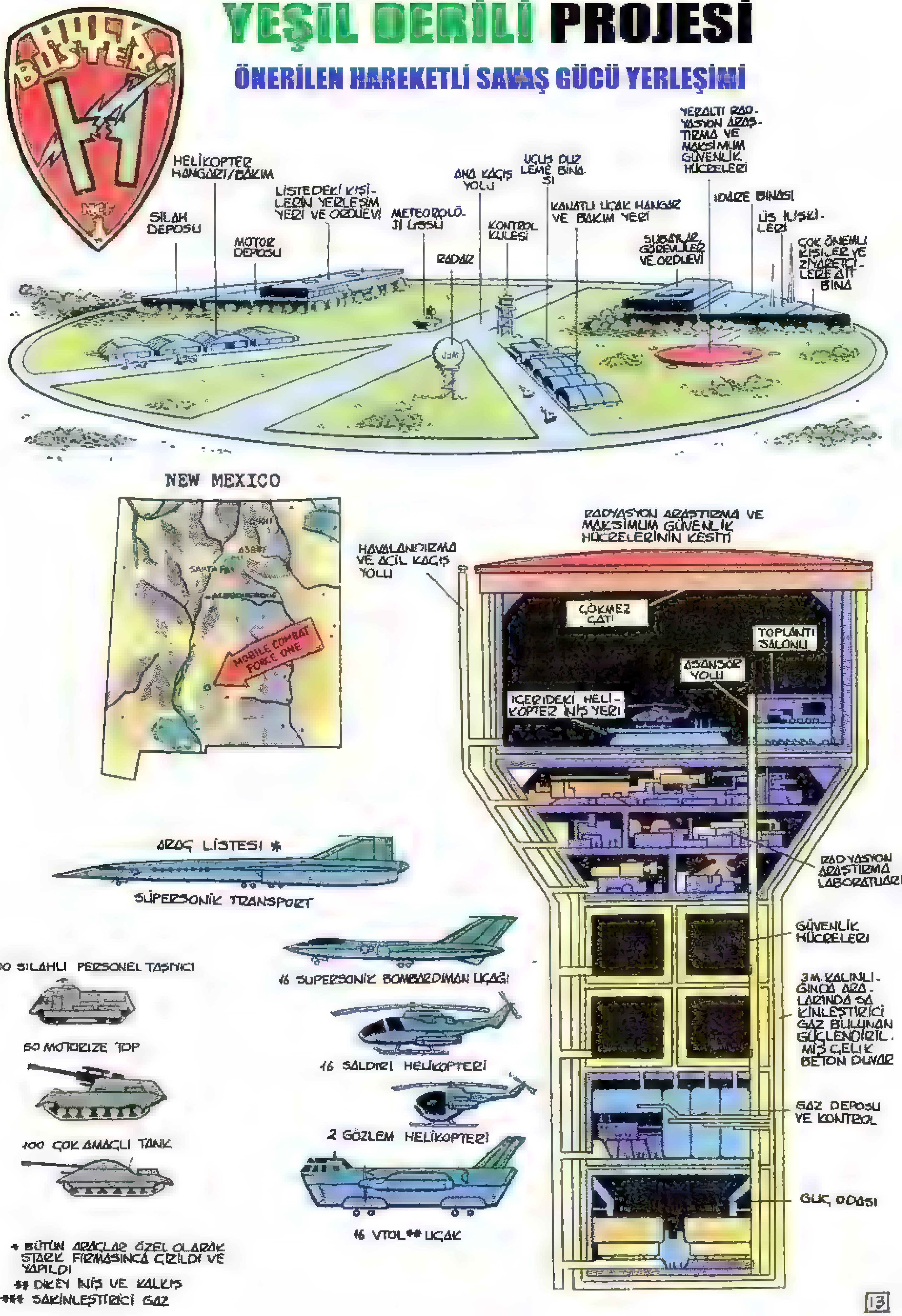

BU TÜR BİR ÜS İLK KEZ HULK'U YAKALAYIP, HAPSETMEK ÜZERE HAZIRLANDI...
HATTA MECBUR KALIR-SAK ÖLDÜRMEK ÜZERE!
NE DİYORSUN?
HULK'U ÖLDÜRME-NİN AYNI ZAMANDA SEVDİĞİM ADAM... BRUCE BANNER'I ÖLDÜRMEK OLDUĞU-NU BİLİYORSUN!
NASIL BU KADAR ZALİM OLABİLİRSİN?
BETTY, HAYIR! O SENİN BABAN!
HAYIR, O BİR CANAVAR... HULK'TAN DAHA AZ İNSANLI-ĞI VAR...
HİÇ DEĞİLSE ZAVALLI BRUCE NE YAPTIĞINI BİLİYOR!
B..BETTY, GERİ GEL! GEL...
ÜÇ NUMARAYI BİRAZ GERİ ÇEK, HARRY! TAMAM, BU DEVİN İYİ YANINI YAKALAMAYA ÇALIŞIYORUZ!
TABİ İYİ BİR YANI VARSA!
NİÇİN IŞIKLAR HULK'A GELİYOR? HULK'UN GÖZLERİ YANIYOR!
RAHATLA, HULK... SAHNEYİ HAZIR-LIYORLAR!
SICAK IŞIKLAR VE ÖĞLEDEN SONRA SICAĞINDA, HULK SET EKİBİNİN İŞİNİ BİTİRMESİNİ SAKİNCE BEKLERKEN...
HULK YORGUN...
AMA HULK ASLA YORUL-MAZ! ASLA!
NİÇİN HULK'UN BAŞI BÖYLE ZONKLUYOR?
HAYIR!
HULK DEĞİŞTİĞİNİ HİSSEDEBİLİYOR!
DİĞERİNE DÖNÜYOR...
CELİMSİZ...
...BRUCE BANNER'A!
BU KEZ NEREDE-YİM? BU ESKİ TİP GİYSİLERLE...

OH, HAYIR.. YİNE Mİ? ÇOK FAZLA FİLM HARCADIK!
NİÇİN HULK PREMİN-GER'İN VEYA FELLİNİ' NİN SETİNE DÜŞMEZ?
SEN KİMSİN? HULK'A NE YAPTIN?
SANIRIM SEN HİÇ GAZETE OKUMUYORSUN, DOSTUM -BEN HULK'UM!
ADIM BRUCE BANNER!
İSTERSEN HUN İMPARATORU ATİLLA OL! YEŞİL DEVİ GERİ GETİRMENİ İSTİYORUM!
ONSUZ MAHVOLAN MİLYONLAR-CA DOLARLIK BİR YATIRIMIN BAŞINDAYIM!
SANIRIM BUNU KENDİN ÇÖZMEK ZORUNDASIN, BAYIM!
BENİM TEK İSTEDİĞİM RA-HAT BIRAKIL-MAK!
AMA ACIYI AZALTMAK TEDA-Vİ DEĞİLDİR...GECE OLUNCA..
BİRİLERİNİN SETTE OLACAĞINI UMMUŞTUM..
AMA SANIRIM ÇOK GEÇ!
BU HEYKELLER VE BEN-DEN BAŞKA KİMSE YOK..
SOĞUK DUYGU-SUZ HEYKEL-LER!
HEYKELLER Mİ?
AMA BİR HEYKEL KIMILDAYAMAZ Kİ!
BELKİ HEPSİ DE..
TANRIM... HAYIR!

BUNLAR HEYKEL DEĞİL! TUHAF AMA
BUNLAR CANLI!
ÇABUK KARDEŞLERİM... DİĞERLERİNİ BAŞIMIZA TOPLAMADAN SUSTURUN ONU!
TAMAM! SOMNA IŞINI ONU KONTROL ALTINA ALIR.
BİZ GİDECEĞİMİZ YERE VARANA DEK!
BELCE BANNER AĞIRLAŞMIŞ GÖZLERİNİ BİR KEZ DAHA AÇMADAN BELKİ BİR AN BELKİ SAATLER GEÇTİ
GEL DUAMUTEF... KURBAN KENDİNE GELİYOR!
NELER OLUYOR? NEREDEYİM BEN?
İÇTEN BİR SOR. DÜRÜST BİR YANIT HAKEDER!
ALIŞTIĞIN ATMOSFERİNDEN OLDUKÇA UZAKTA, UZAYDASIN!
DÜNYA DEDİĞİNİZ ÖNEMSİZ GEZEGENİN ÇEVRESİNDE YÖRÜNGEDEYİZ!

BİLMENİZ GEREKEN ŞEYLER VAR VE BUNLARI SENDEN ÖĞRENMEK İÇİN ZOR KULLANMAYA ZAMANIMIZ YOK...
AMA BAŞKA YOLLAR VAR...
BİRDEN BAŞININ ÜSTÜNDEKİ TUHAF BİÇİMLİ ARAÇ TARAFINDAN KALDIRILDIĞINI FARKEDERSİN...
AKLIN BİZİM İÇİN AÇIK BİR KİTAP GİBİ OLACAK. GİZLEYEBİLECEĞİN HİÇ BİR ŞEY YOK!
KAFANDA NELER OLDUĞUNU ANLAYACAĞIZ!
CLICK!
ROBERT BRUCE BANNER'IN KAFASINDA NELER VAR ACABA? HADİ ONUN ZİHNİNE GİRELİM...
ONUN GÖZLERİYLE GÖRELİM, BANNER'IN YAPTIĞI EN GÜÇLÜ PATLAYICI GAMMA BOMBASI...
ONUN KULAKLARIYLA DUYALIM, BİLİM ADAMI VE CASUS DE IGOR DRENKOV'UN SESİ...
BU SAÇMALIĞA BİR SON VER BANNER!
GAMMA IŞINLARININ GÜCÜNÜ KONTROL ETMEK SENİN İÇİN BİLE ZOR OLABİLİR!
ENDİŞELENME IGOR. BAŞARMAYA ÇOK YAKINIZ.
DÜNYA BARIŞINI GÜVENCE ALTINA ALACAK BİR SİLAHI ULUSUMUZA KAZANDIRACAĞIZ...
SENİ APTAL! DÜNYANIN SONUNU HAZIRLIYORSUN! KİMSE SENİN SIRLARINI BİLMİYOR. İKİ YÜZLÜ HESAPLARINDAN KİMSENİN HABERİ YOK!
HEPİMİZİ MAHVEDEBİLİRSİN!
BEN HATA YAPMAM IGOR!
ŞİMDİ ÇEK ŞU ELLERİNİ!
17

İLK KEZ OLARAK GENERAL YILDIRIM ROSS'UN HAKLI KIZGINLIĞI.
SAKİN OLUN! DENEYDEN SONRA SOKAK KAVGASI- NA ZAMAN OLACAK!
BU KADAR YOLU İKİ BİLİM ADAMININ ATIŞ- MASINI İZLEMEYE GELMEDİM!
BABA, LÜTFEN DR BANNER EN İYİ BİLİM ADAMLA- RINDAN BİRİDİR!
BUNU BİRAZ SONRA ANLA- YACAĞIZ... GAMMA BOMBASI GERİYE SAYIMI BİTMEK ÜZERE!
AMAN TANRIM, HAYIR!
VE BRUCE BANNER'IN YAŞAMINI SONSUZA DEK DEĞİŞTİRECEK GÖRÜNTÜ
BİR GENÇ VAR ORADA...
TAM DENEY ALANINA DOĞ RU GİDİYOR!
ÇOK GEÇ OLMA DAN ONU UZAK- LAŞTIRMALIYIM!
IGOR KONTROLU ARA! ONLARA GERİYE SAYI- MI DURDURMALARINI SÖYLE!
ÇABUK OL!
NASIL İSTERSENİZ DR. BANNER!
BU DİKKATSİZ APTAL ÇOK İŞİME GELDİ DOĞRUSU! O EMRİ VERMEYİ UNUTMAM YETER!
BÖYLECE BÜYÜK DR BANNER ANILA- RA KARIŞA- CAK!

GENÇ RICK JONES'U ORADAN UZAKLAŞTIRIRKEN BRUCE BANNER'IN KALBİ GÖĞSÜNDEN FIRLAYACAK GİBİ ATIYORDU...
HEY! DELİ MİSİN SEN? NE YAPMAK İSTİYORSUN?
SENİ KÜÇÜK APTAL... SENİN YAŞAMINI KURTARMAYA ÇALIŞIYORUM! BOMBA PATLAMAK ÜZERE!
ŞU KORUYUCU DUVARIN ARKASINA ATLA VE DUA ET!
PATLAMA BURAYI...
BANNER ZİHNİNDE BU SAHNEYİ BİRÇOK KEZ GÖRDÜ...
DÜĞMEYE BASILDIĞI AN OLANLARI..
KORKUNÇ GAMMA IŞINLARININ ARKASINDAN YAYILDIĞINI BÜYÜK BİR DEHŞETLE HİSSETTİ...
KENDİNİZİ DOKTOR MUAYENE MASASINDA UYANMIŞ BULDU..
YAŞAMAN BİR MUCİZE BANNER!
PATLAMA SANA BİR ŞEY YAPMAMIŞ GİBİ GÖRÜNÜYOR!
VE SONRA RICK JONES'UN SESİ..
YAŞAMIMI KURTARDINIZ, DOKTOR BUNU ASLA UNUTMAYACAĞIM. EĞER SİZİN İÇİN YAPABİLECEĞİM BİR ŞEY VARSA..
NE DEMEK İSTEDİĞİMİ ANLIYORSUNUZ DEĞİL Mİ?
TAMAM EVLAT. BANA HİÇBİR BORCUN YOK!
BAŞIM, ZONKLUYOR ÇEKİÇ VURUYOR GİBİ...
ELLERİM KARINCALANIYOR!
BANA NE OLUYOR?

GELECEK BÖLÜM: KUMLAR ALTINDAKİ DEV

2 A
MARVEL COMICS GROUP
APPROVED BY THE COMICS CODE AUTHORITY
© 1979 MARVEL COMICS GROUP
VAHŞİ
DİŞİ-HULK
DİŞİ-HULK BİR TRAJEDİYİ ÖNLEMEK İÇİN SAVAŞIYOR!
ÖLÜM YARIŞI

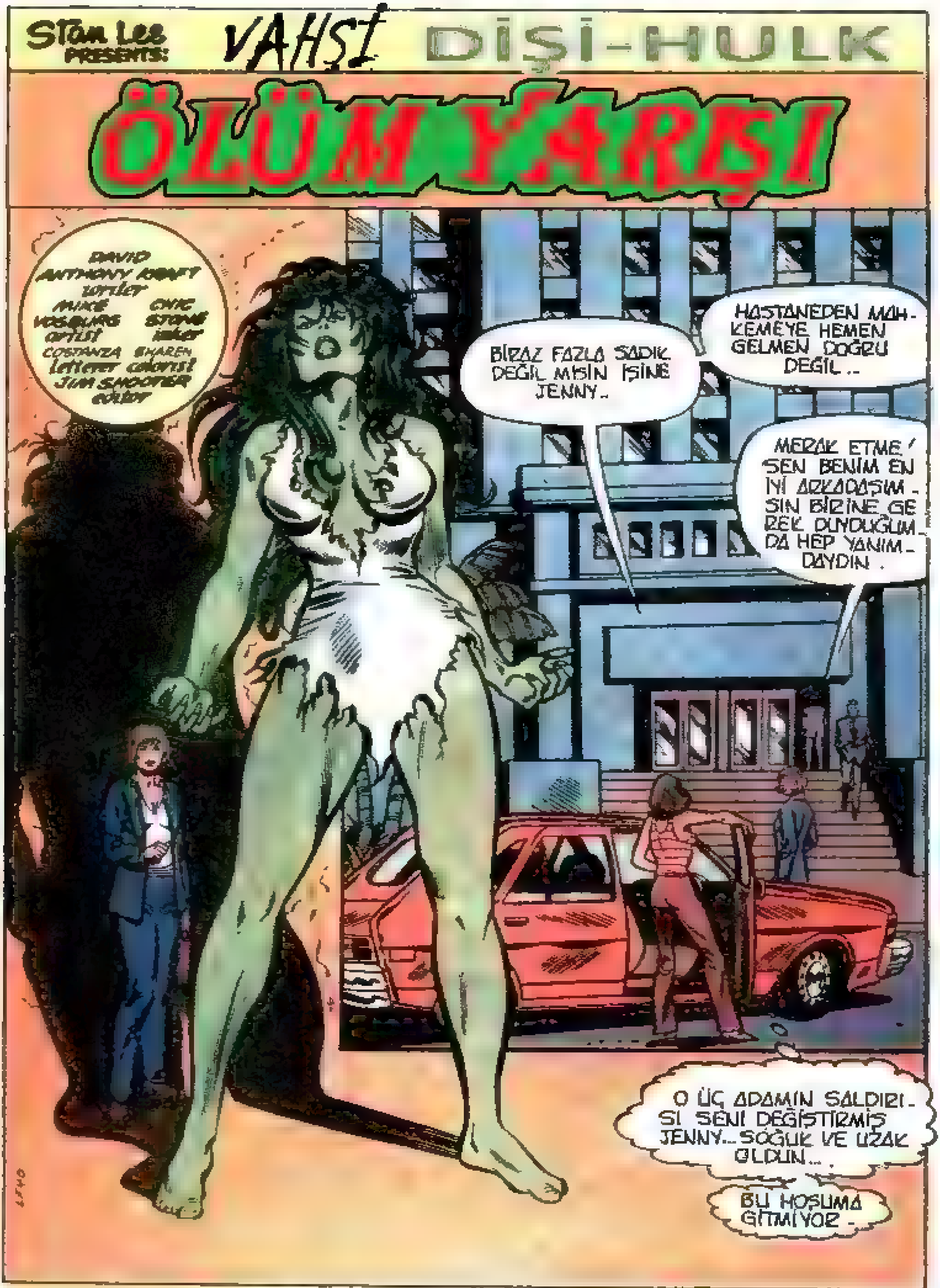

THE SAVAGE SHE-HULK™ Vol. 1, [redacted]. Published by MARVEL COMICS GROUP. James E. Galton, President. Stan Lee, Publisher. OFFICE OF PUBLICATION: 575 MADISON AVENUE, NEW YORK, N.Y. 10022. Published monthly. Copyright [illegible] 1980 Marvel Comics Group, a division of Cadence Industries Corporation. All rights reserved. Price 40¢ per copy in the U.S. and Canada. Subscription rate $5.00 for 12 issues. Canada $8.00. Foreign $7.00. Printed in the U.S.A. No similarity between any of the names, characters, persons, and/or institutions in this magazine with those of any living or dead person or institution is intended and any such similarity which may exist is purely coincidental.

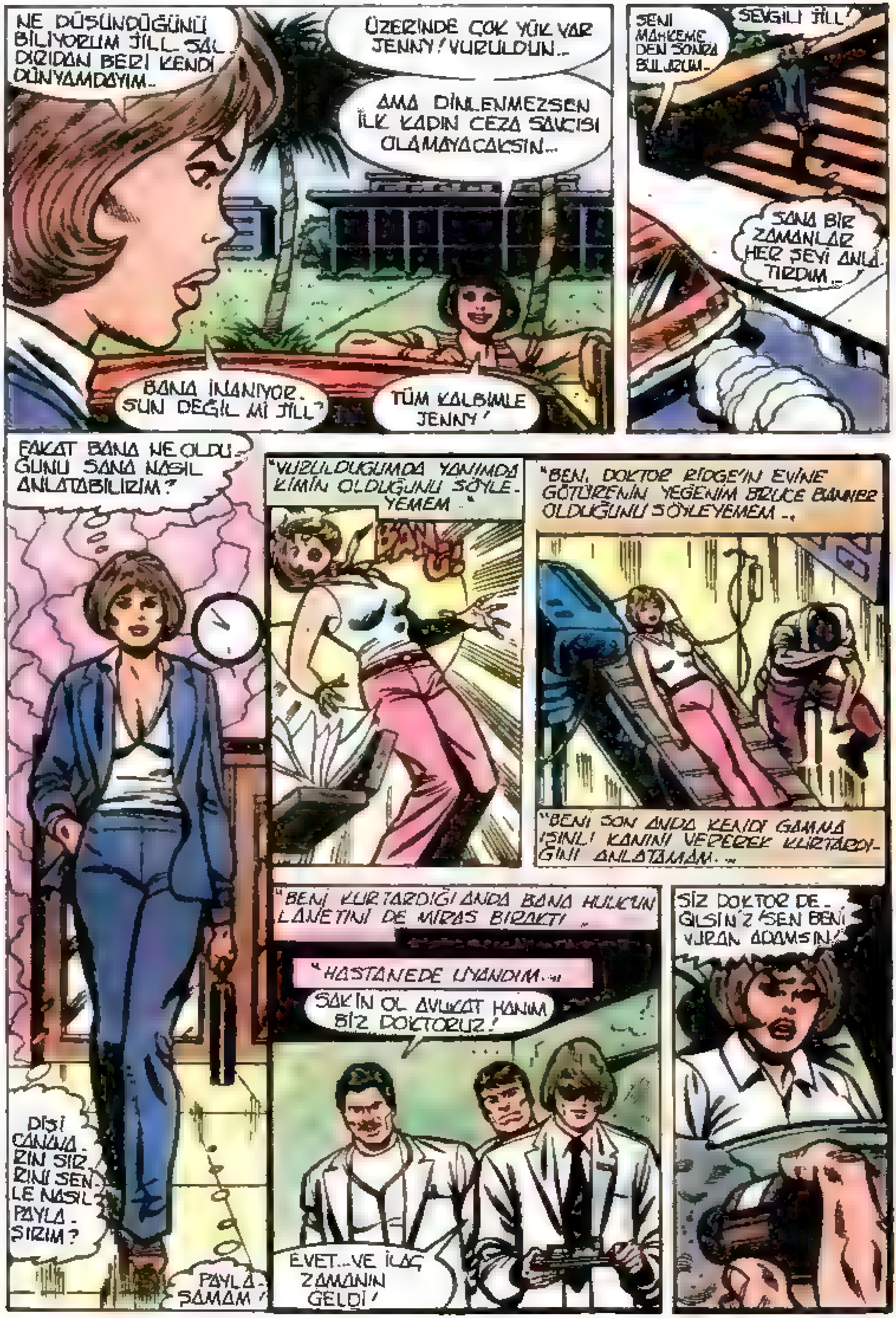
NE DÜŞÜNDÜĞÜNÜ BİLİYORUM JİLL. SALDIRIDAN BERİ KENDİ DÜNYAMDAYIM..
ÜZERİNDE ÇOK YÜK VAR JENNY! VURULDUN..
AMA DİNLENMEZSEN İLK KADIN CEZA SAVCISI OLAMAYACAKSIN...
BANA İNANIYORSUN DEĞİL Mİ JİLL?
TÜM KALBİMLE JENNY!
SEVGİLİ JİLL!
SENİ MAHKEMEDEN SONRA BULURUM..
SANA BİR ZAMANLAR HER ŞEYİ ANLATIRDIM..!
FAKAT BANA NE OLDUĞUNU SANA NASIL ANLATABİLİRİM?
"VURULDUĞUMDA YANIMDA KİMİN OLDUĞUNU SÖYLEYEMEM.."
"BENİ, DOKTOR RIDGE'IN EVİNE GÖTÜRENİN YEĞENİM BRUCE BANNER OLDUĞUNU SÖYLEYEMEM..
"BENİ SON ANDA KENDİ GAMMA IŞINLI KANINI VEREREK KURTARDIĞINI ANLATAMAM..
"BENİ KURTARDIĞI ANDA BANA HULK'UN LANETİNİ DE MİRAS BIRAKTI.."
"HASTANEDE UYANDIM..
SAKİN OL AVUKAT HANIM BİZ DOKTORUZ!
SİZ DOKTOR DEĞİLSİNİZ! SEN BENİ VURAN ADAMSIN!
DİŞİ CANAVARIN SIRRINI SENLE NASIL PAYLAŞIRIM?
PAYLAŞAMAM!
EVET...VE İLAÇ ZAMANI GELDİ!

"KURTULUŞ YOLUM YOKTU... BIRDEN İNANILMAZ BIR ŞEY OLDU NABZIM HIZLANIYOR VE DEĞIŞIYORDUM..."
"NASIL OLDUYSA BANNER'IN KANI BANA KENDİ GÜCÜNÜ DE AKTARMIŞTI... BIRDEN..."
"DİŞİ HULK OLDUM!"
ŞİMDİ GÜCÜNÜZÜ GÖSTERİN BAKALIM SAHTE DOKTORLAR...
DİŞİ HULK'A NE YAPABİLECEKSİNİZ?
"YENİ BENLE BAŞ EDEMEDİLER TABİİ..."
"O AN DİŞİ HULK OLARAK GÜCÜMÜ AVUKAT JEN WALTERS'IN BAŞARAMADIĞINI BAŞARMAK İÇİN KULLANMAĞA KARAR VERDİM..."
"ADAMLAR HAPSE ATILDILAR..."
VE TAHMİN ETTİĞİM GİBİ NICK TRASK'IN ADAMLARI İDİLER.
DÜŞMAN MONCTON'U CİNAYETLE SUÇLADI ŞİMDİ DE BENİ DAVADAN VAZGEÇİRMEGE ÇALIŞIYOR... AMA BEN KORKMAM...
LOU MONKTON KATİL OLAMAZ VE BEN ONU SAVUNACAĞIM...
BU ÖN DURUŞMAYA GELMELİYDİM...

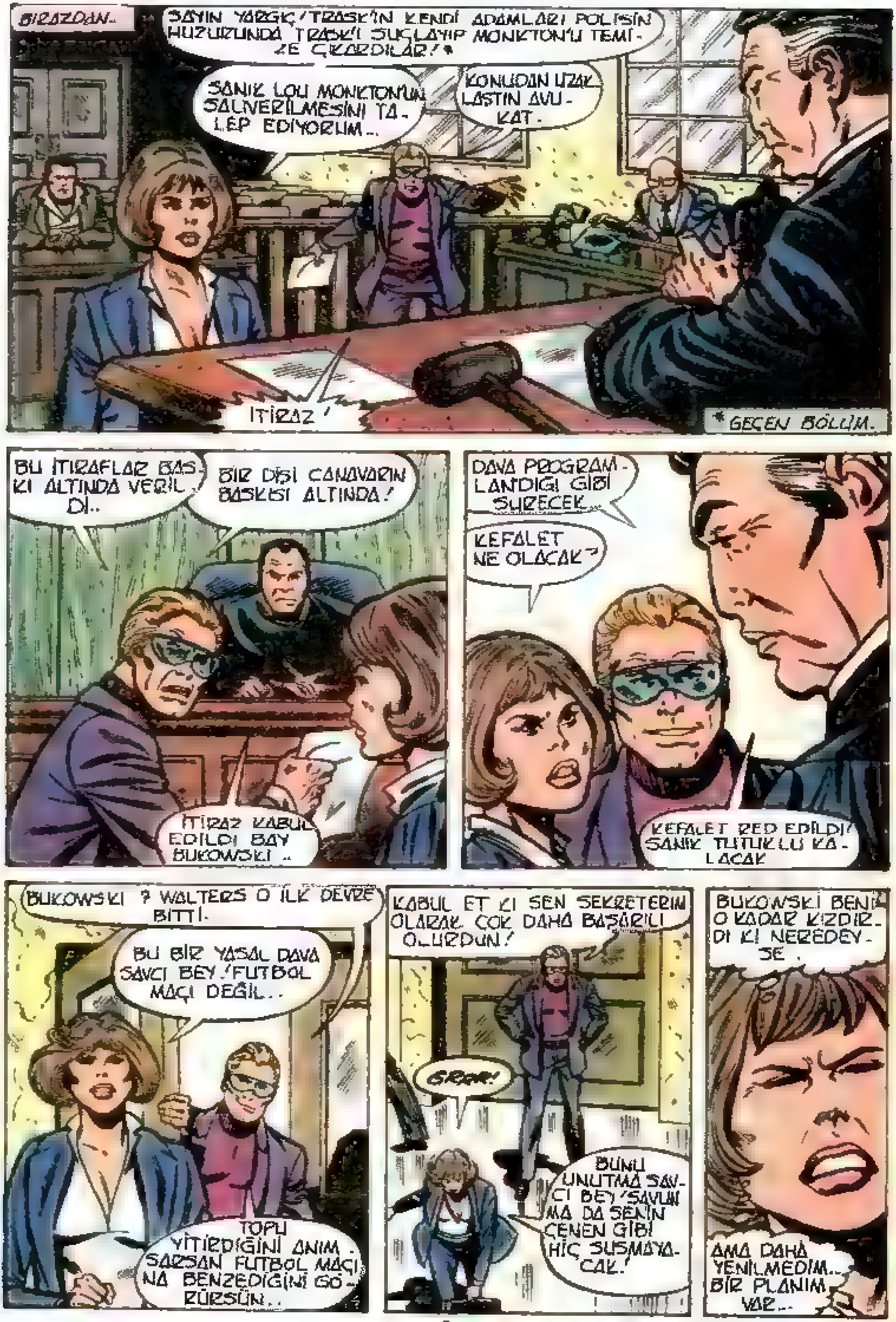

BİRAZDAN..
SAYIN YARGIÇ! TRASK'IN KENDİ ADAMLARI POLİSİN HUZURUNDA TRASK'I SUÇLAYIP MONKTON'U TEMİZE ÇIKARDILAR! *
SANIK LOU MONKTON'UN SALIVERİLMESİNİ TALEP EDİYORUM..
KONUDAN UZAKLAŞTIN AVUKAT.
İTİRAZ!
* GEÇEN BÖLÜM.
BU İTİRAFLAR BASKI ALTINDA VERİLDİ..
BİR DİŞİ CANAVARIN BASKISI ALTINDA!
İTİRAZ KABUL EDİLDİ BAY BUKOWSKI..
DAVA PROGRAMLANDIĞI GİBİ SÜRECEK..
KEFALET NE OLACAK?
KEFALET RED EDİLDİ! SANIK TUTUKLU KALACAK
BUKOWSKI? WALTERS O İLK DEVRE BİTTİ.
BU BİR YASAL DAVA SAVCI BEY! FUTBOL MAÇI DEĞİL..
TOPU YİTİRDİĞİNİ ANIMSARSAN FUTBOL MAÇINA BENZEDİĞİNİ GÖRÜRSÜN..
KABUL ET Kİ SEN SEKRETERİN OLARAK ÇOK DAHA BAŞARILI OLURDUN!
GRRR!
BUNU UNUTMA SAVCI BEY! SAVUNMA DA SENİN ÇENEN GİBİ HİÇ SUSMAYACAK!
BUKOWSKI BENİ O KADAR KIZDIRDI Kİ NEREDEYSE..
AMA DAHA YENİLMEDİM.. BİR PLANIM VAR..

DAKİKALAR YAVAŞÇA GEÇTİ VE JİLL GELDİ...
JENNY BEMBEYAZSIN! İYİ MİSİN? NE OLDU?
SANCIM BAŞLADI.. İLAÇLARIMI BURADA UNUTTUM...
ŞİMDİ İYİYİM...
BENİ HAPİSHANEYE GÖTÜR JİLL..
HAPİSHANEYE Mİ? HASTANEYE GİTMELİSİN...
AMA PATRON SENSİN!
SONRA...
EĞER MONKTON'U TEMİZE ÇIKARIP DAVAYI TRASK'A KARŞI ÇEVİRİRSENİZ BENİ VURMANIZDAN DOLAYI SİZİ SUÇLAMAM!.
İYİ BİR ANLAŞMA...
NE DERSİN?
ÖZGÜRLÜĞÜMÜZE KARŞI TRASK'I SUÇLAYAN BİR İFADE! NEDEN OLMASIN?
İTİRAFÇILARIN HAZIR BAYAN...
SİZ DELİSİNİZ! TRASK'I ALDATMAK ÖLÜMDEN BETER...
TRASK BURADA BİZE BİR ŞEY YAPAMAZ!
O ZAMAN MONKTON'U TEMİZE ÇIKARACAKSINIZ...
OLDU BAYAN AVUKAT!
TRASK BİR YOLUNU BULUR! AMA BİZ BURADA AYVAYI YERİZ.
DIŞARIDA...
BAŞARDIM... MONKTON KURTULACAK!
HARİKA! NEREYE? EVE Mİ?
HAYIR! ŞERİFİN BÜROSUNA! BABAMI GÖRMELİYİM...
SENİN ENERJİNİN YARISI BENDE OLSAYDI JENNY...
WEST DERGİSİNİN YAYINCISI OLURDUM!

VE.
NE DEDİN?
NICK TRASK'LA YÜZ YÜZE KONUŞMAK İSTİYORUM...ONU NEREDE BULABİLİRİM..
KURŞUN BEYNİNİ Mİ ZEDELEDİ?
ANNENİ ÖLDÜRDÜ! SENİ DE ÖLDÜRTMEK İSTEDİ..
MERAK ETME BABA! KOZLAR BENDE ŞİMDİ. TRASK'I SUÇLAYABİLİRİZ..
ONU NEREDE BULABİLİRİM?
"VENTURA CADDESİNDE BİR DEPOSU VAR. EĞER ONU ALT EDEBİLECEĞİNİ SANIYORSAN YANILIYORSUN KIZIM!"
BİTTİN TRASK! SENİNLE İŞİM BİTİNCE ŞIK GİYSİLERİNİ HAPİSHANE KILIĞINLA DEĞİŞTİRMELİSİN!
BUNU BİR TEHDİT OLARAK ALMAYIN BAYAN WALTERS AMA SİZİ NE KORUYACAK?
SİGORTA POLİÇEM SENİN KENDİ ADAMLARIN! ONLAR ŞU ANDA BENİM TANIĞIM!
BENİ ÇOK KİŞİ DURDURMAĞA KALKTI AMA..
HEPSİ..
ŞİMDİ..
ÖLDÜ!

BEN ÖLMEDİM TRASK!
BABANA BENZİYORSUN AMA YAKINDA ANNENE BENZEMEYECEĞİNİ KİM GARANTİLEYEBİLİR?
ANNEN ÖLDÜ!
GÜLE GÜLE BAYAN WALTERS...
YOL BOYUNCA ÇOK DÜŞÜNCELİ OLAN JEN SONUNDA EVE DÖNDÜ...
SANA NASIL TEŞEKKÜR EDEBİLECEĞİMİ BİLMİYORUM JILL!
BEN BİLİYORUM AT KADAR AÇIM!
JEN! HAYATIM! BURAYA!
SİZ KIZLAR! BİR MANGAL PARTİSİNE KATILMALISINIZ DAN, MANGALI HAZIRLA!
PEKİ ANNE...
JEN VE JILL! EN SEVDİĞİM AVUKATIMIN İYİLEŞTİĞİNİ GÖRMEK NE İYİ...
AŞAĞIDA...
EH--?
DOKTOR! DOKTOR!
HAY AKSİ! ÇEKİCİMİ ELİME ALIR ALMAZ...
KARIM BASBAS BAĞIRIR!
YİNE NE İSTİYOR, BU SORUN YARATICI, VIDIVIDICI KADIN?
JEN, GELMİŞ!
VE DE JILL! NE GÜZEL!
MANGAL PARTİSİ BAŞLAYABİLİR!
DOKTOR RIDGE'IN EVİNİN KARŞISINDA...
TRASK'IN EMİRLERİNİ UNUTMA ÇABUK VE TEMİZ!
ARABASININ YANINDA BEŞ DAKİKA KALMAMA İZİN VER İŞİ TAMAM!

SONRA...
NE ZİYAFET!
BİR HAFTA YEMEK YEMEMELİYİM...
TELEFON!
RING
BEN BAKARIM!
JEN, HAYATIM! SAVCILIKTAN ARIYORLARDI SENİN İÇİN BAZI ÖNEMLİ KAĞITLARI VARMIŞ...
MORTON DAVASI HAKKINDA...
ÖNEMLİ KAĞITLAR?..
SEN KAL JENNY, BEN GİDERİM...
AMA JİLL SEN ÇOK YORULDUN ZATEN...
SENİN İÇİN YAPABİLECEĞİM EN AZ ŞEY BU JEN!
AMA...
ARABANIN ANAHTARLARI BENDE ZATEN...
JEN SAVCININ SENİ BURADAN ARAMASI TUHAF DEĞİL Mİ?
EVET ZAPPER HAKLISIN! BU BİR TUZAK...
JİLL! GİTMEMELİSİN!
JİLL...?
JİLL-- BEKLE!
ONUN ARKASINDA ADAMLAR VAR! ONLARI DEPODA GÖRDÜM! TRASK'IN ADAMLARI!
BENİ ÖLDÜRMEK İÇİN TUZAK!
AMA ARABADAKİ JİLL! BEN DEĞİL...

ARKASI VAR!

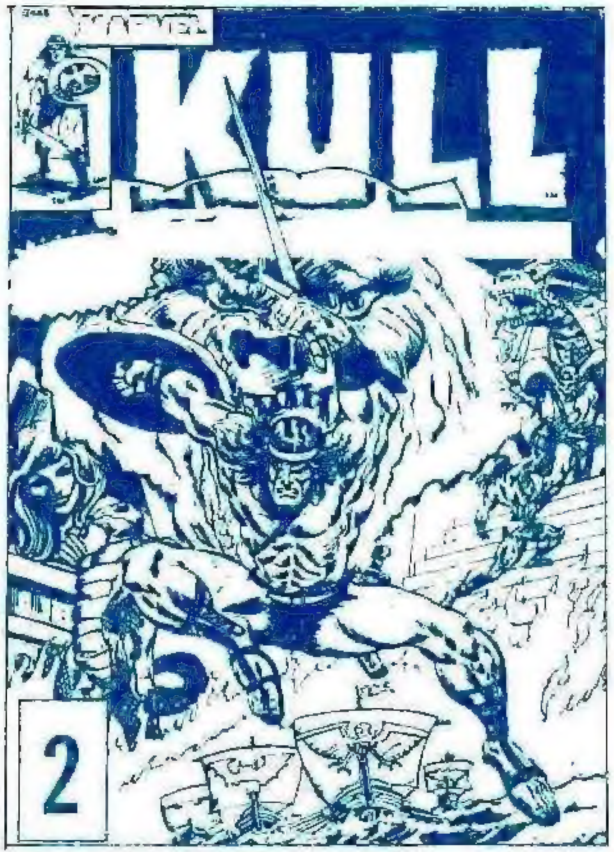

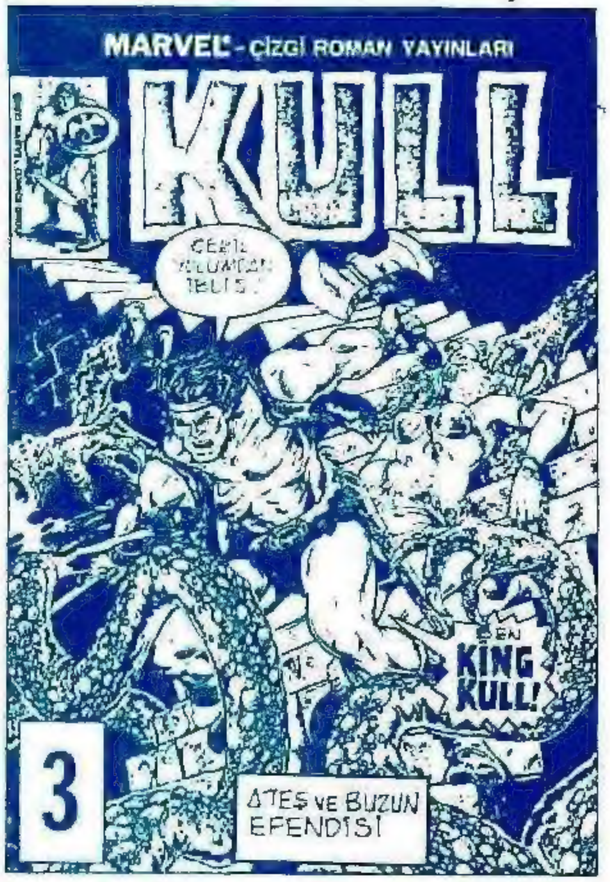

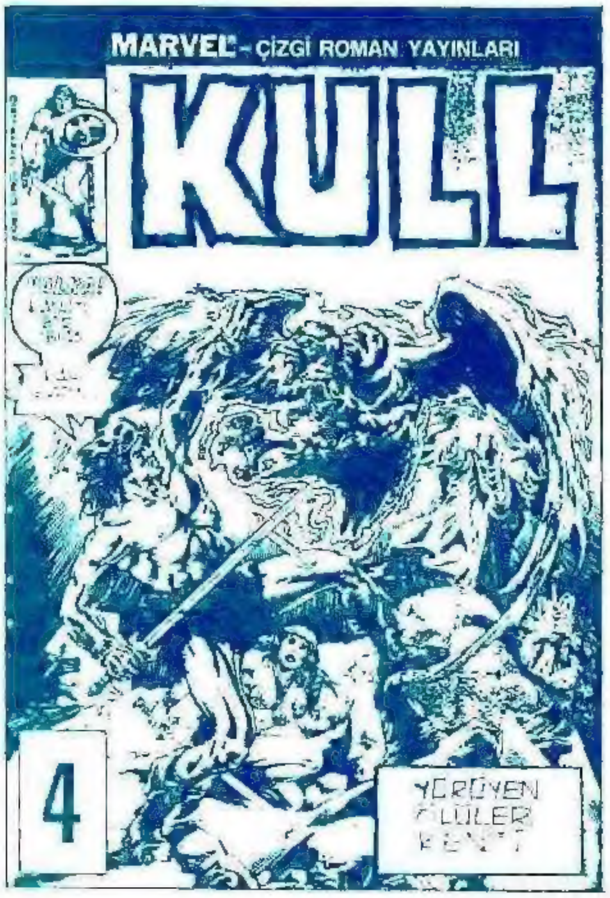

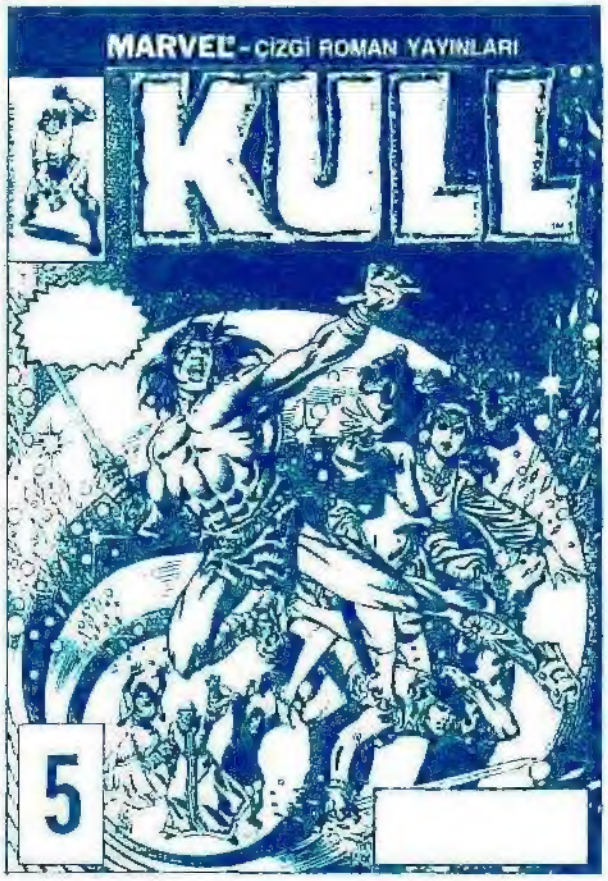

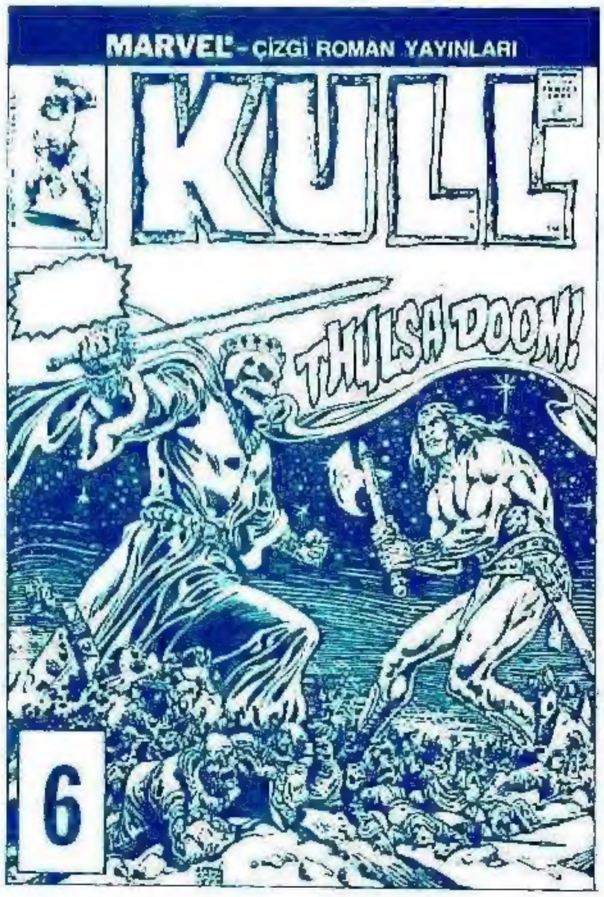

Bu dizideki eksik sayılarınızı "POSTA ÇEKİYLE MASRAFSIZ SİPARİŞ" Servisimizden isteyebilirşiniz.

Size en yakın postaneden "Ali Recan, 177512" nolu çeki hesabına istediğiniz sayıların tutarı kadar bir havale göndermeniz yeterlidir. Bu pembe renkli posta çeklerini bütün postanelerde bulabilirsiniz. Arka yüzdeki "Yatıranın hesap sahibine notu" bölümüne ise hangi sayıları istediğinizi yazacaksınız. Postaneye vereceğiniz para yalnızca istediğiniz yayınların tutarı olacaktır. Havale ücreti, pul parası vb. gibi hiç bir ek masrafa girmeyeceğiniz gibi ayrıca bize mektup yazma külfetine de katlanmayacaksınız. Posta çeki havalenizin kuponu birkaç gün içinde elimize geçince istediğiniz yayınları kapalı ambalaj içinde adresinize postalayacağız. Böylece siz, hiç bir ek harcama yapmaksızın yayınlarımızı bayinizden aldığınız fiyata alabileceksiniz.

MARVEL YAYINLARI

MARVEL, SÜRÜKLEYİCİ SERÜVENLERİ LİRİK BİR EROTİZMLE YOĞURARAK DOYUMSUZ ÇİZGİLER KALIBINA DÖKER. BİR ÇİZGİ ROMAN **MARVEL** İSE OKUMAYA DEĞER. YAŞINIZ NE OLURSA OLSUN, ŞİİR GİBİ **MARVEL** BÜYÜSÜ SİZİ DE SARACAK, **MARVEL**'İN DÜŞLER DÜNYASI DİNLENDİRİCİ BİR HOBİNİZ OLACAKTIR.

Yenilmez Demir Adam

BU HAFTA ÇIKTI !